

Nr. 7219/12.07.2021

EVALUARE NAȚIONALĂ 2021
ANALIZA REZULTATELOR LA NIVELUL JUDEȚULUI DÂMBOVIȚA

Participare, evaluare și rezultate obținute:

Nr. elevi înscriși: 3199

Nr. elevi prezenți: 2977 (93,06%); nr. elevi absenți: 222 (6,94%); nr. elevi eliminați: 0

Nr. elevi cu note > 5.00 - 2169 (72,85%) – media la nivel național 76,10%

Nr. elevi cu note < 5.00 - 808 (27,15%)

Centre de examen: 116; Centre zonale de evaluare: 2; Centru de examen etapă specială: 1

Personal didactic implicat: 1660

Situația statistică generală (medii obținute în perioada 2015-2021)

Nr.elevi înscriși	Nr.elevi prezenți	Nr. elevi absenți	Nr. medii 1.00-4.99	Nr. medii 5.00-5.99	Nr. medii 6.00-6.99	Nr. medii 7.00-7.99	Nr. medii 8.00-8.99	Nr. medii 9.00-9.99	Nr. medii 10.00	Procent note ≥ 5.00	Anul
3199	2977	222	808	478	473	454	425	331	8	72.85%	2021
4245	3929	316	1124	370	483	662	778	492	20	71.41%	2020
4108	3782	326	1331	525	602	576	453	288	7	64.81%	2019
3928	3664	264	1243	520	634	641	402	222	2	66.08%	2018
3681	3565	116	894	457	508	550	608	537	11	74.92%	2017
4290	4078	212	1067	596	619	630	676	387	3	71.38%	2016
4524	4339	185	1271	650	659	646	642	465	6	70.71%	2015

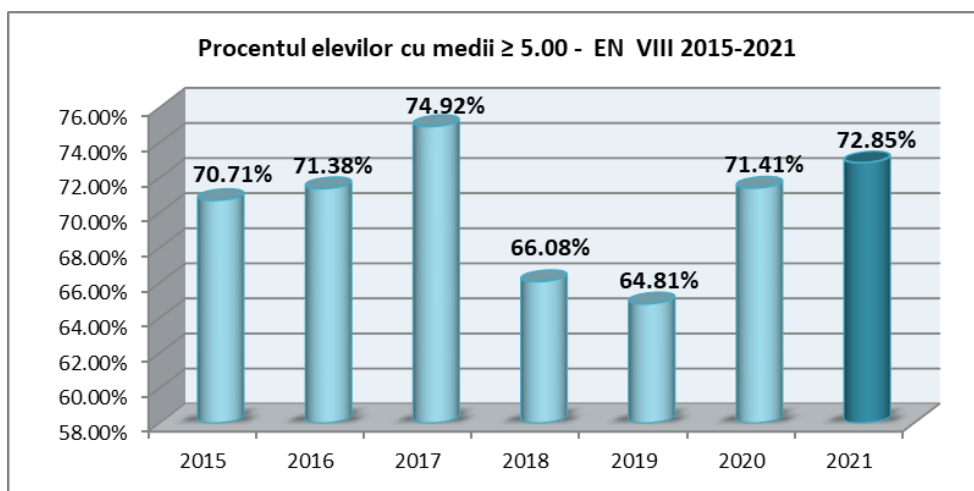

Comparativ cu anii anteriori, se constată tendința de creștere a numărului de elevi care au obținut medii mai mari sau egale cu 5 (cu 1.44% mai mult decât în anul 2020 și cu 8.04% mai mult decât în anul 2019).

Analiza rezultatelor pe tranșe de medii

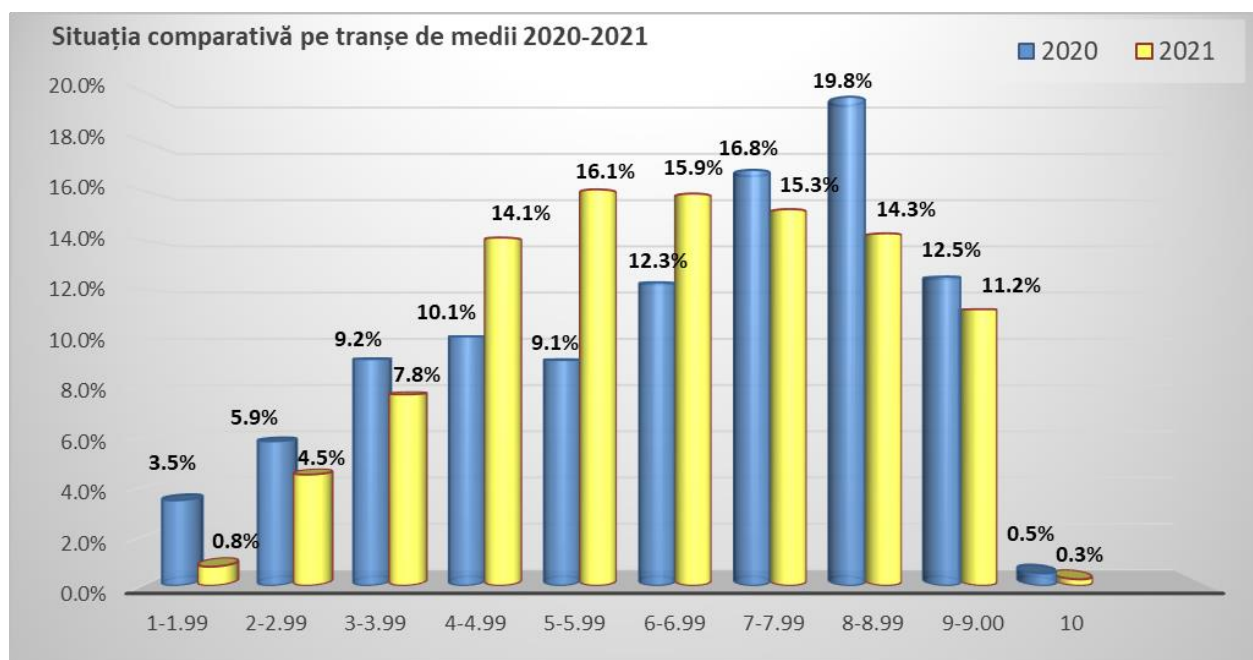
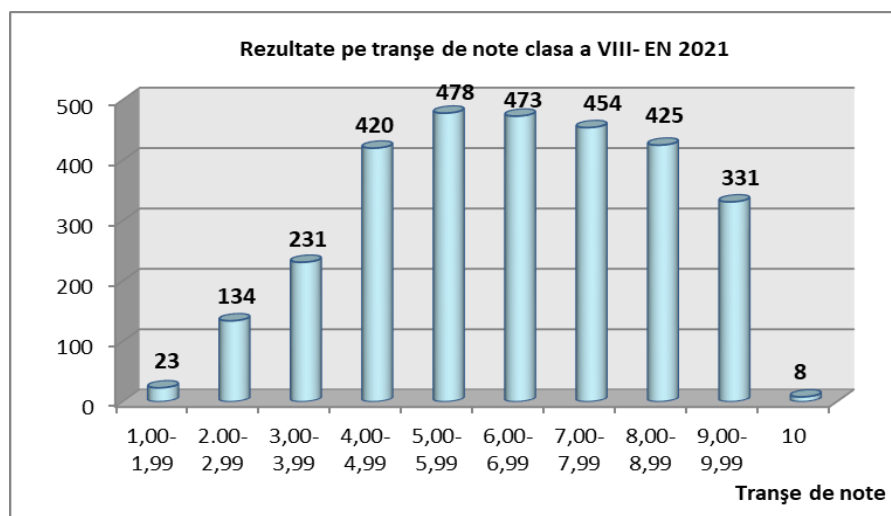

Comparativ cu rezultatele la Evaluarea Națională 2020, la Evaluarea Națională 2021 se constată:

- scăderea cu 2.7% a mediilor cuprinse între 1-1.99
- scăderea cu 1.4% a mediilor cuprinse între 2-2.99
- scăderea cu 1.4% a mediilor cuprinse între 3-3.99
- creșterea cu 4.0% a mediilor cuprinse între 4-4.99
- creșterea cu 7.0% a mediilor cuprinse între 5-5.99
- creșterea cu 3,6% a mediilor cuprinse între 6-6.99
- scăderea cu 1,5% a mediilor cuprinse între 7-7.99
- scăderea cu 5.5% a mediilor cuprinse între 8-8.99
- scăderea cu 1.3% a mediilor cuprinse între 9-9.99
- scăderea cu 0.2% a mediilor de 10 (în anul 2020, în contextul pandemiei Covid 19, elevii au susținut examenul doar din materia semestrului I).

Istoric simulare organizată la nivel național vs. Evaluare Națională (2014-2021)

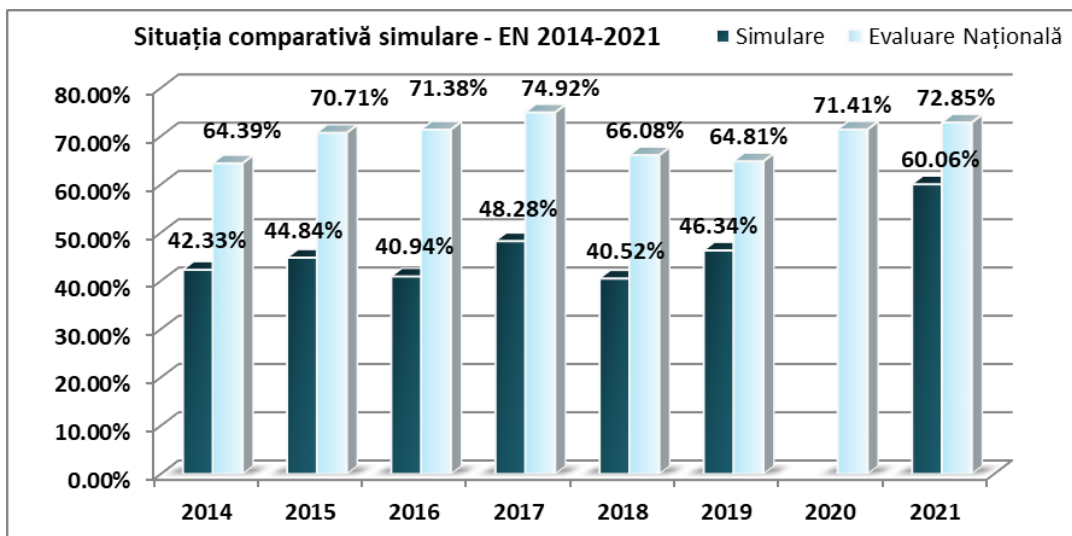

Ponderea mediilor ≥ 5.00 pe unități de învățământ – EN 2021

Procent medii ≥ 5.00	0.00%	< 50%	50-59.99%	60-69.99%	70-79.99%	80-89.99%	90-99.99%	100%	Total
Nr. unități școlare simulare 2021	8	53	24	24	18	12	1	4	150
Nr. unități școlare EN 2021	7	23	24	18	24	29	15	10	150

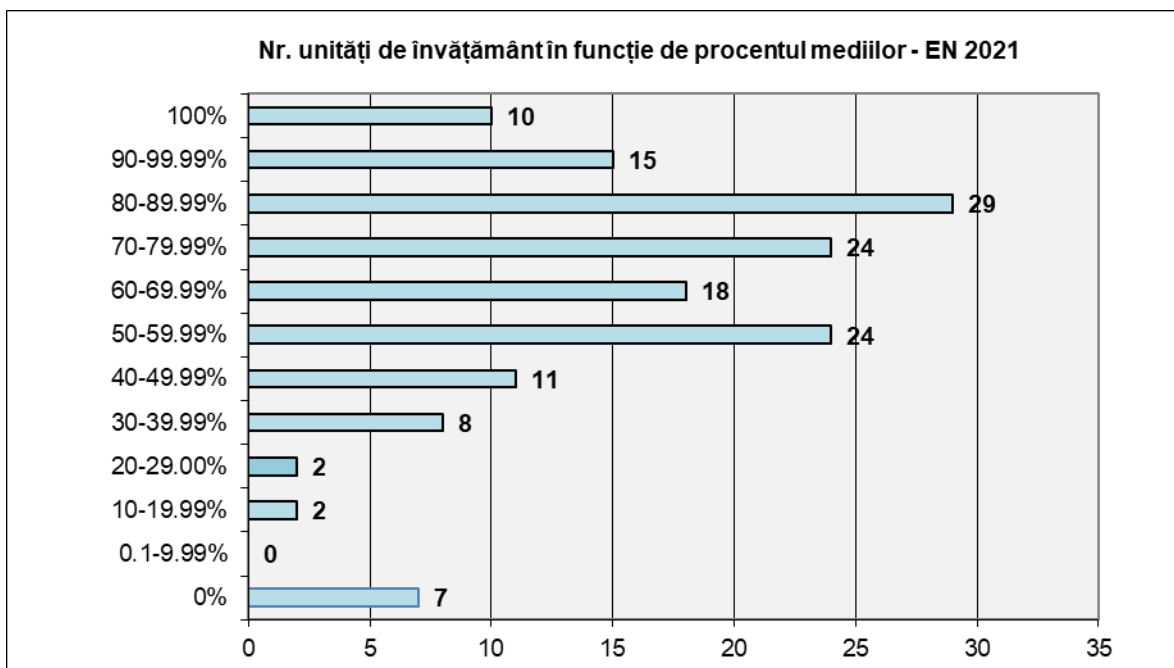

Comparativ cu simularea 2021, la Evaluarea Națională 2021 se constată creșterea cu 39.34% a numărului de unități de învățământ care au obținut medii mai mari sau egale cu 5 (de la 40.66% la 80%).

Situația statistică a unităților de învățământ (istoric nr. unități de învățământ raportat la procentul mediilor mai mari sau egale cu 5 obținute în perioada 2010-2021)

Procent		2010	2011	2012	2013	2014	2015	2016	2017	2018	2019	2020	2021
100%	Nr. unități	56	35	18	14	7	12	18	19	13	5	11	10
90-99.99%	Nr. unități	42	57	36	26	13	15	17	23	13	50	17	15
80-89.99%	Nr. unități	19	39	35	24	23	32	23	21	18	22	22	29
70-79.99%	Nr. unități	30	27	26	27	24	25	28	28	22	29	25	24
60-69.99%	Nr. unități	17	12	16	19	35	32	33	30	27	26	28	18
50-59.99%	Nr. unități	21	10	23	28	19	25	22	21	25	11	22	24
< 50%	Nr. unități	12	14	32	41	55	32	31	26	44	12	37	23
0.00%	Nr. unități	0	1	1	1	4	2	3	1	6	7	3	7
Total unități		197	194	187	180	180	175	175	169	168	162	165	150

Situația comparativă pe medii (urban – rural) și discipline

Urban	Total note	Procent Note ≥ 5.00	note						
			1-4.99	5-5.99	6-6.99	7-7.99	8-8.99	9-9.99	10
română	1265	91.93%	102	117	129	218	349	331	19
matematică	1270	78.03%	279	176	170	172	203	240	30
medii urban	1265	85.92%	178	140	186	224	267	263	7

Rural	Total note	Procent Note ≥ 5.00	note						
			1-4.99	5-5.99	6-6.99	7-7.99	8-8.99	9-9.99	10
română	1717	77.40%	388	312	298	315	245	157	2
matematică	1717	51.31%	836	298	238	166	110	67	2
medii rural	1712	63.20%	630	338	287	230	158	68	1

Situația comparativă pe tranșe de medii rural-urban

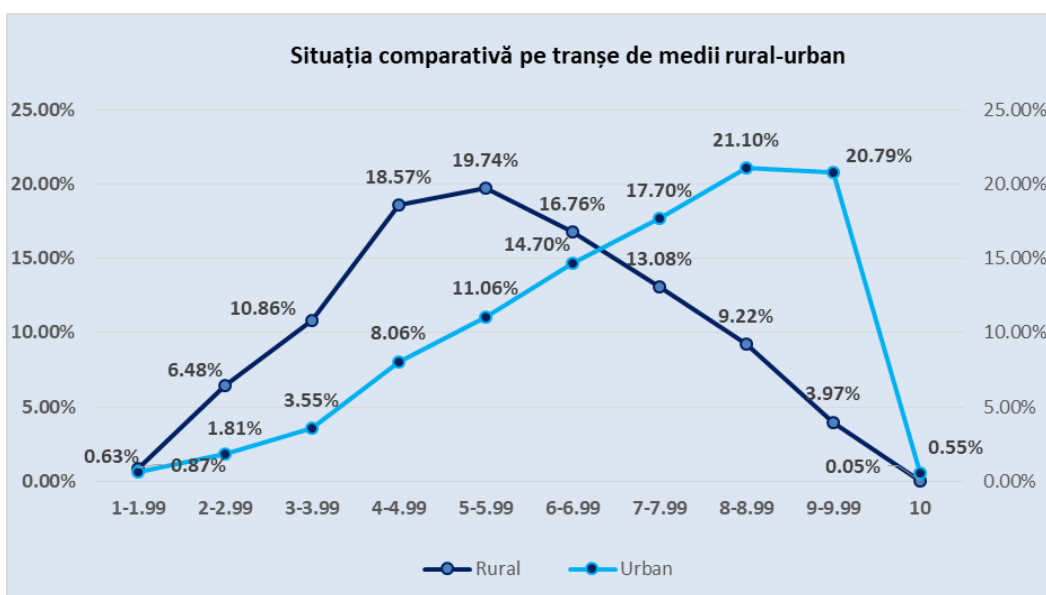

Pondere mediilor ≥ 5.00 - URBAN

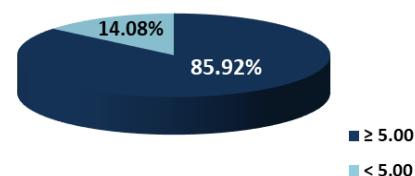

Pondere mediilor ≥ 5.00 - RURAL

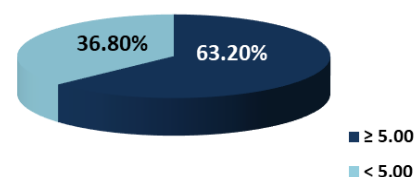

Situația comparativă pe sexe (fete – băieți), pe medii (urban – rural) și discipline

Fete Urban	Total note	Procent Note ≥ 5.00	note						
			1-4.99	5-5.99	6-6.99	7-7.99	8-8.99	9-9.99	10
română	622	94.21%	36	36	49	99	185	203	14
matematică	625	79.36%	129	97	87	84	90	121	17
medii fete	622	89.06%	68	64	96	107	139	143	5

Băieți Urban	Total note	Procent Note ≥ 5.00	note						
			1-4.99	5-5.99	6-6.99	7-7.99	8-8.99	9-9.99	10
română	643	89.73%	66	81	80	119	164	128	5
matematică	645	76.74%	150	79	83	88	113	119	13
medii băieți	643	82.89%	110	76	90	117	128	120	2

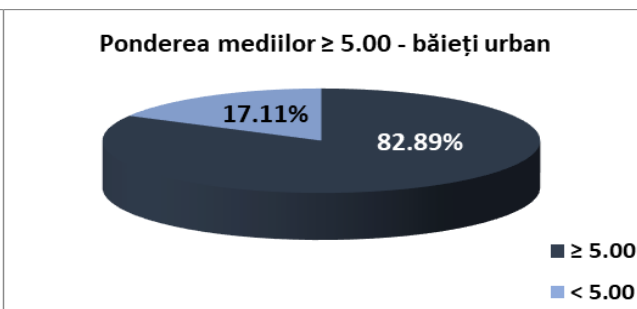
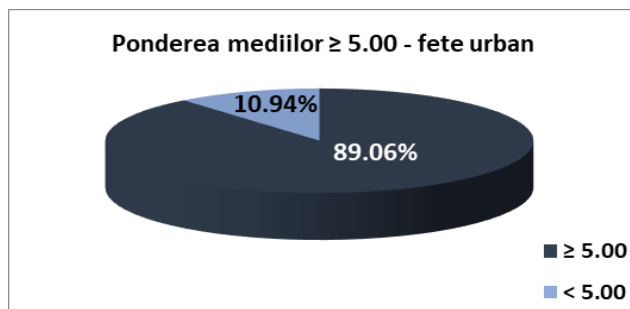
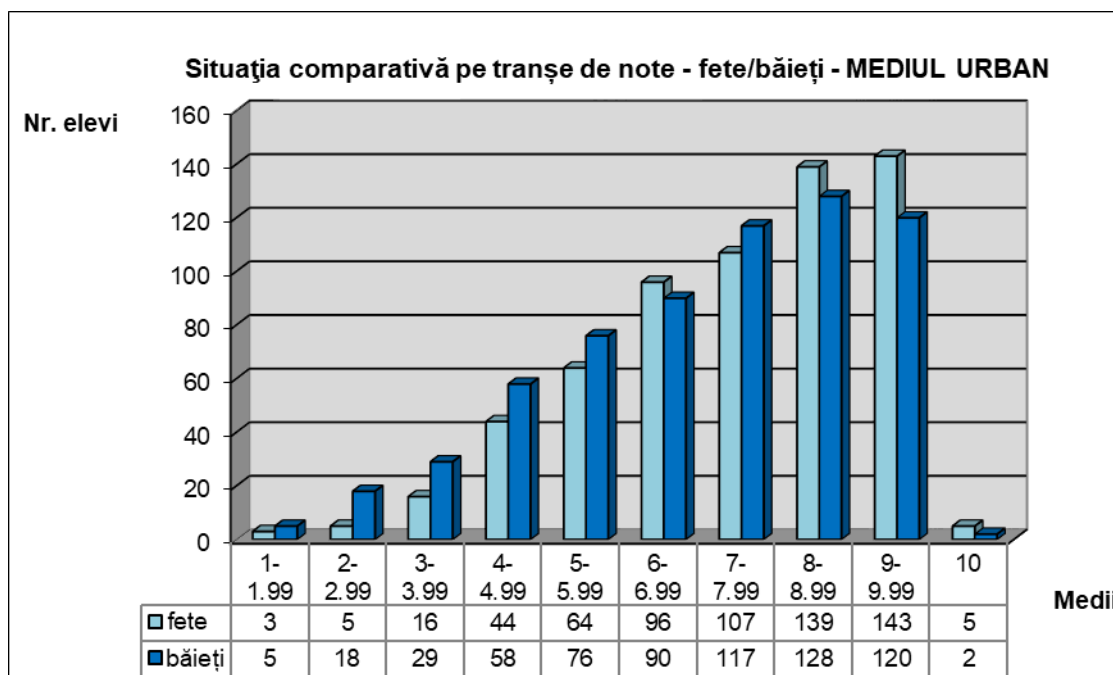

Fete Rural	Total note	Procent Note ≥ 5.00	note						
			1-4.99	5-5.99	6-6.99	7-7.99	8-8.99	9-9.99	10
română	847	84.65%	130	130	152	160	161	112	2
matematică	842	50.71%	415	139	117	78	51	41	1
medii fete	842	68.40%	266	166	147	123	99	40	1

Băieți Rural	Total note	Procent Note ≥ 5.00	note						
			1-4.99	5-5.99	6-6.99	7-7.99	8-8.99	9-9.99	10
română	870	70.34%	258	182	146	155	84	45	0
matematică	875	51.88%	421	159	121	88	59	26	1
medii băieți	870	58.16%	364	172	140	107	59	28	0

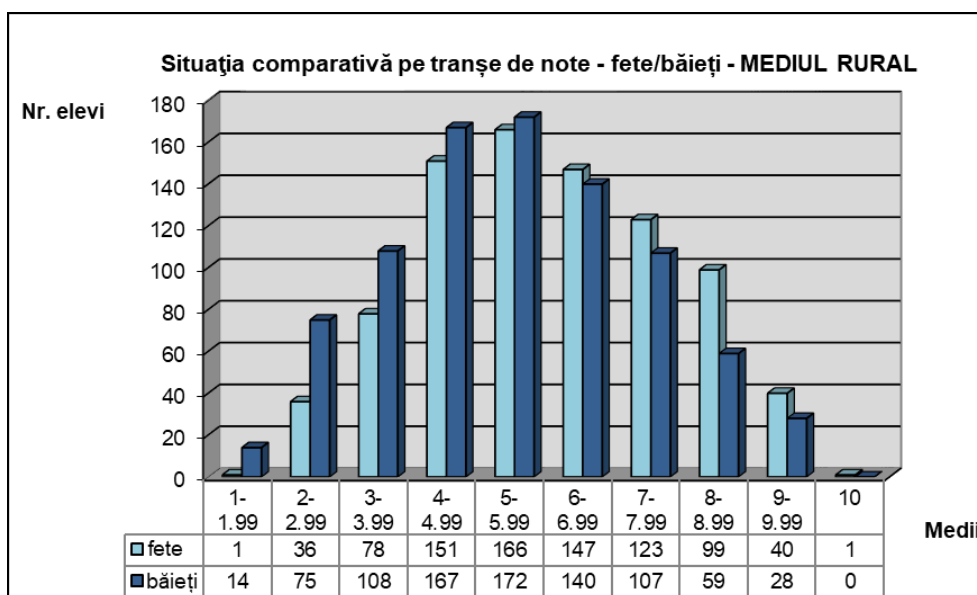

Ponderea mediilor ≥ 5.00 - fete rural

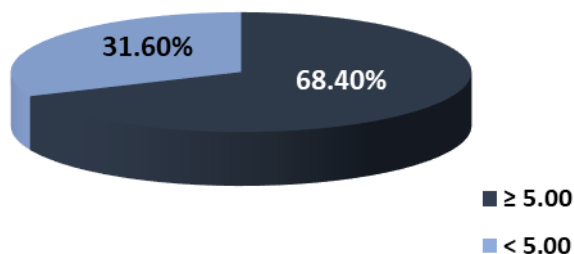

Ponderea mediilor ≥ 5.00 - băieți rural

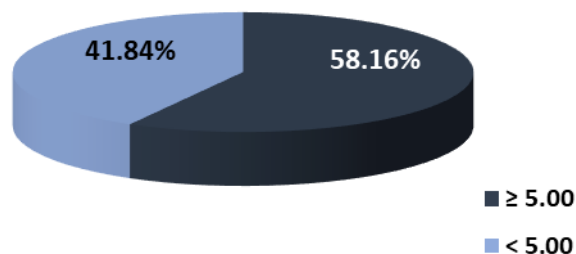

Limba și literatura română clasa a VIII-a (22 iunie 2021)

Nr.elevi	Nr.elevi prezenți	Nr. elevi absenți	Nr. medii 1.00-4.99	Nr. medii 5.00-5.99	Nr. medii 6.00-6.99	Nr. medii 7.00-7.99	Nr. medii 8.00-8.99	Nr. medii 9.00-9.99	Nr. medii 10.00	Procent note ≥ 5.00	Anul
3199	2982	217	490	429	427	533	594	488	21	83.56%	2021
4245	3953	292	714	391	367	535	766	766	122	81.93%	2020
4108	3797	311	962	438	456	541	693	693	41	74.66%	2019
3928	3676	252	784	459	487	589	714	714	21	78,67%	2018
3681	3577	104	467	390	386	602	837	837	38	86,95%	2017
4290	4098	192	740	538	565	689	779	779	38	81.94%	2016
4524	4353	171	930	658	636	813	806	806	16	78.64%	2015

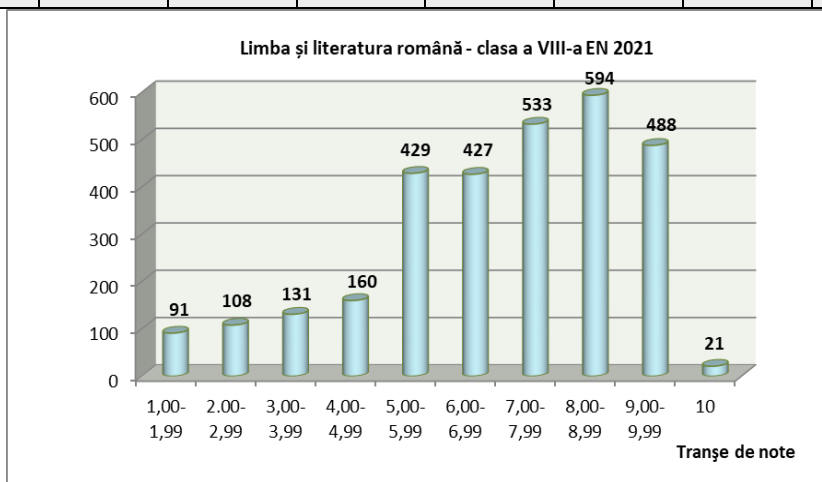

Matematică – clasa a VIII-a (24 iunie 2021)

Nr.elevi	Nr.elevi prezenți	Nr. elevi absenți	Nr. medii 1.00-4.99	Nr. medii 5.00-5.99	Nr. medii 6.00-6.99	Nr. medii 7.00-7.99	Nr. medii 8.00-8.99	Nr. medii 9.00-9.99	Nr. medii 10.00	Procent note ≥ 5.00	Anul
3199	2987	212	1115	474	408	338	313	307	32	62.67%	2021
4245	3929	316	1470	444	553	634	455	313	60	62.58%	2020
4108	3782	326	1793	646	493	347	275	174	54	52.59%	2019
3928	3664	264	1711	729	498	321	232	149	24	53.30%	2018
3681	3565	116	1334	511	383	425	407	413	93	62,59%	2017
4290	4078	212	1573	649	499	531	483	295	48	61.42%	2016
4524	4339	185	1466	792	525	456	509	476	115	66.21%	2015

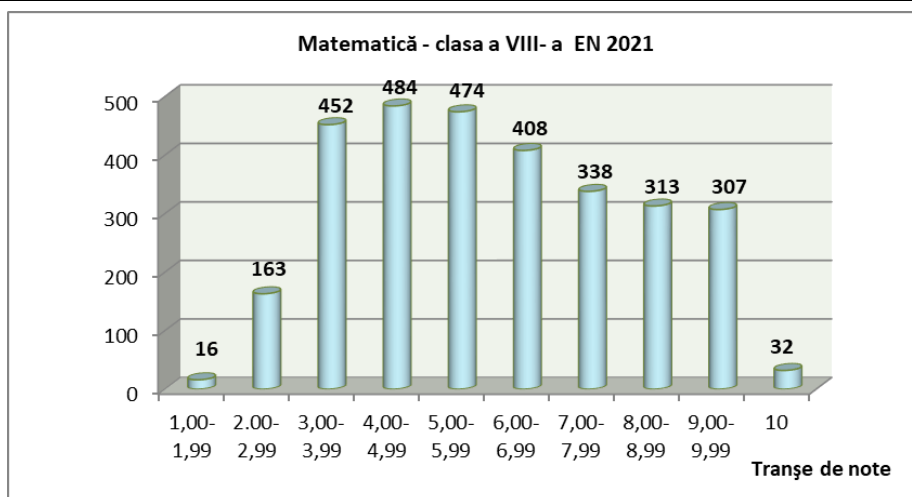

Situația statistică pe discipline (comparativ)

Proba	< 5.00	5-59.99	6-69.99	7-79.99	8-89.99	9-99.99	10	Total
Lb. română	490	429	427	533	594	488	21	83.56%
Matematică	1115	474	408	338	313	307	32	62.67%

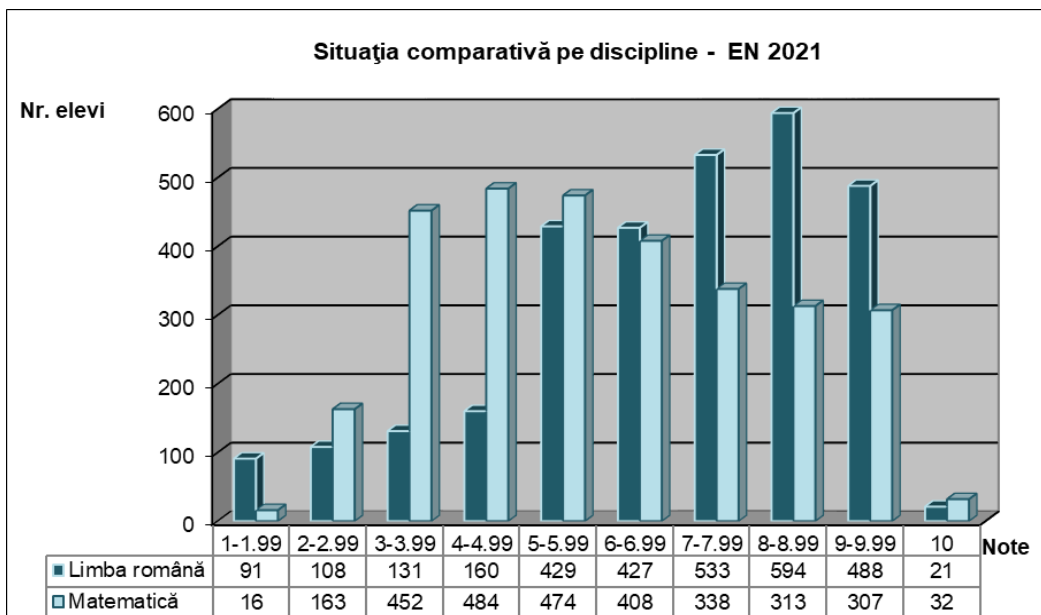

Istoric rezultatele obținute la nivelul județului Dâmbovița în perioada 2010 – 2021, pe discipline

Evaluare Națională	2010	2011	2012	2013	2014	2015	2016	2017	2018	2019	2020	2021
Limba română	88.90%	88.70%	84.33%	81.20%	68.98%	78.68%	81.94%	86.95%	78.67%	74.66%	81.93%	83.56%
Matematică	75.30%	76.40%	72.67%	67.87%	65.76%	66.21%	61.42%	62.59%	53.30%	52.59%	62.58%	62.67%
Total județ	83.60%	83.77%	76.58%	71.25%	64.39%	70.71%	71.38%	74.92%	66.08%	64.81%	71.41%	72.85%

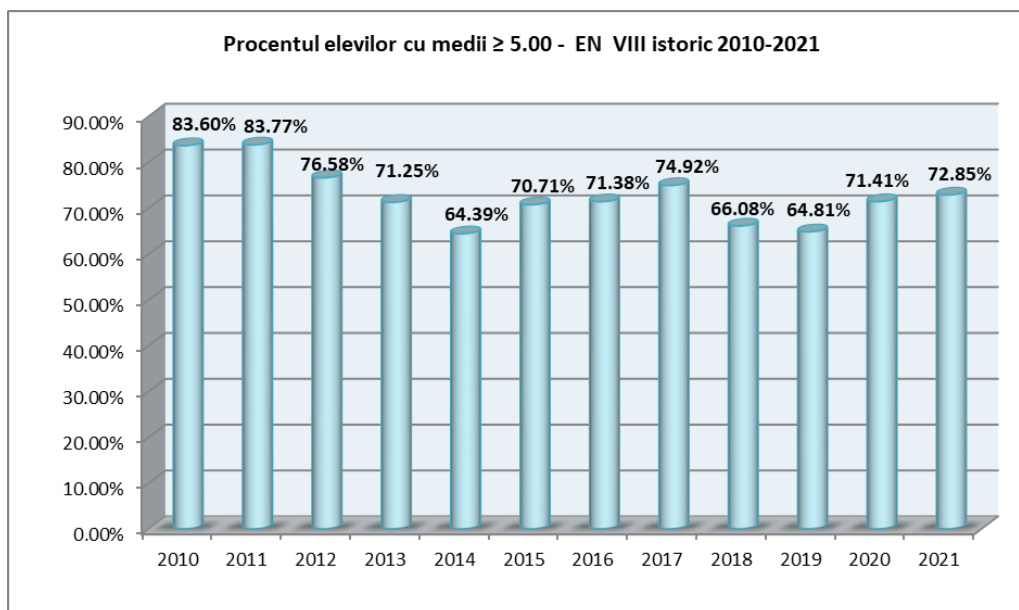

Analiza rezultatelor mediilor ≥ 5 înregistrate la nivel național vs. județean, pe medii urban vs.rural și între fete și băieți evidențiază decalaje mari între mediul urban și mediul rural, precum și între rezultatele obținute de fete comparativ cu băieții, ceea ce impune o revizuire a strategiei educaționale la nivel județean și identificarea de soluții viabile, împreună cu unitățile de învățământ și comunitățile locale.

În anul școlar 2020-2021, dintre cei 3547 elevi clasa a VIII-a, 1380 (39.29%) sunt înscriși la unități de învățământ din mediul urban și 2132 (60.71%) în mediul rural; 47.82% sunt fete și 52.18% băieți.

Procent Medii ≥ 5	2016	2017	2018	2019	2020	2021
Media națională	75.10%	77.00%	73.60%	73.20%	76.20%	76.90%
Media județ DB	71.38%	74.92%	66.08%	64.81%	71.41%	72.85%
Diferența naț.-jud. DB	3.72%	2.08%	7.52%	8.39%	4.79%	4.05%
Media urban DB	82.53%	89.89%	82.79%	83.42%	87.56%	85.92%
Media rural DB	62.91%	66.57%	56.28%	60.08%	59.93%	63.20%
Decalaj urban-rural	19.62%	23.32%	26.51%	23.34%	27.63%	22.72%
Media fete DB	77.48%	78.48%	74.20%	75.60%	78.16%	77.18%
Media băieți DB	64.25%	66.78%	58.03%	62.35%	64.57%	68.67%
Decalaj fete-băieți	13.23%	11.70%	16.17%	13.25%	13.59%	8.51%

Contestații înregistrate de elevii din județul de origine (DB)

Disciplina	Nr. contestații	Nr. note mai mari	Nr. note mai mici	Nr. note egale
Limba și literatura română	119	79	34	6
Matematică	129	67	41	21
Total	248	146	75	27

Harta mediilor de 10 la Evaluarea Națională 2021

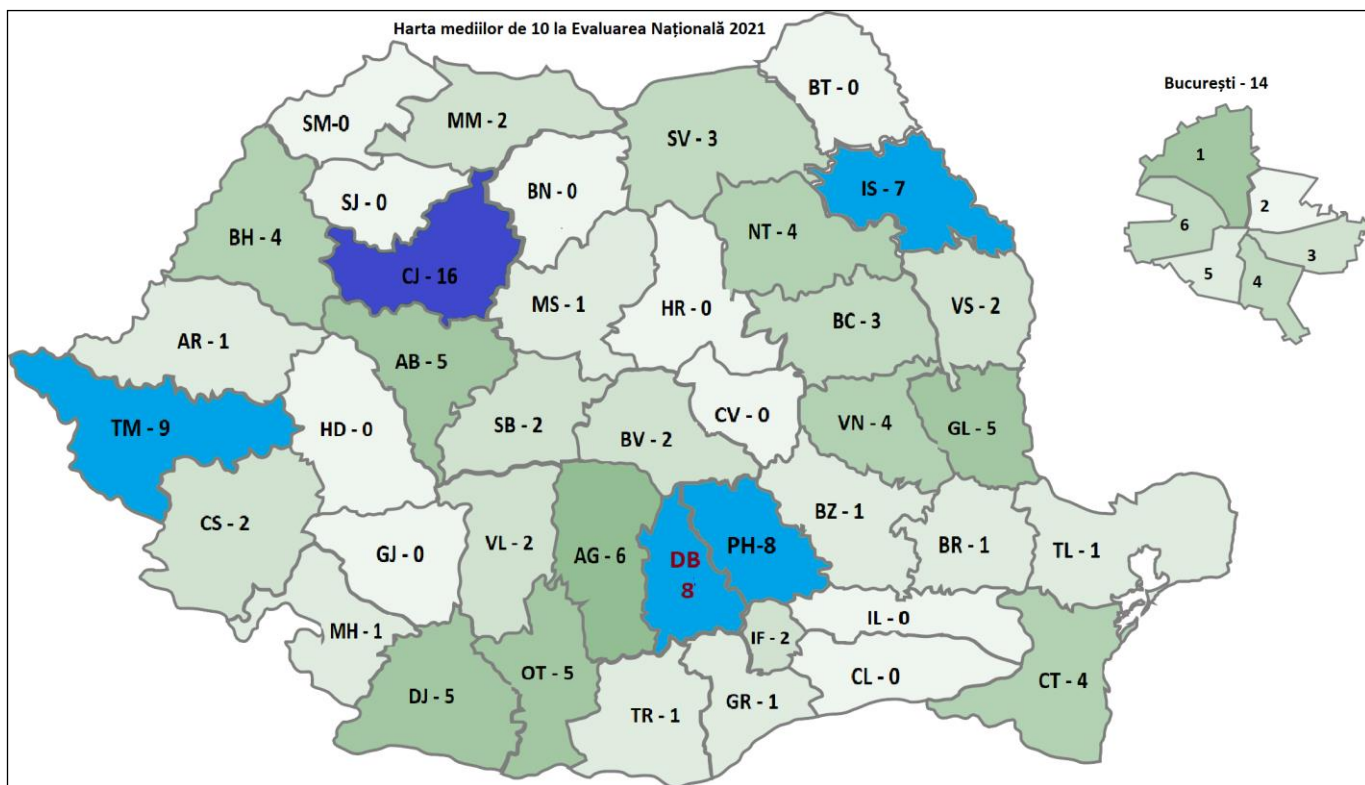

Sursa – Ministerul Educației (prelucrare din Dosar de presă)

Statistica mediilor obținute la nivelul unităților de învățământ din județul Dâmbovița (media=6.36)

Nr. crt.	UNITATEA DE PROVENIENTA	Media pe școală	Nr. crt.	UNITATEA DE PROVENIENTA	Media pe școală
1	COLEGIUL NAȚIONAL "IENĂCHIȚĂ VĂCĂRESCU" TÂRGOVIȘTE	9.13	77	ȘCOALA GIMNAZIALĂ GURA SUȚII	5.96
2	COLEGIUL NAȚIONAL "CONSTANTIN CARABELLA" TÂRGOVIȘTE	9.07	78	ȘCOALA GIMNAZIALĂ ODOBEȘTI	5.93
3	COLEGIUL NAȚIONAL "VLADIMIR STREINU" GĂEȘTI	8.81	79	ȘCOALA GIMNAZIALĂ "BUICĂ IONESCU" GLODENI	5.92
4	COLEGIUL NAȚIONAL "CONSTANTIN CANTACUZINO" TÂRGOVIȘTE	8.68	80	ȘCOALA GIMNAZIALĂ "DR. MIOARA MINCU" CONȚEȘTI	5.92
5	ȘCOALA GIMNAZIALĂ "CORESI" TÂRGOVIȘTE	8.04	81	ȘCOALA GIMNAZIALĂ SUDULENI VOINEȘTI	5.90
6	COLEGIUL NAȚIONAL "ION LUCA CARAGIALE" MORENI	7.91	82	ȘCOALA GIMNAZIALĂ DRAGODANA	5.90
7	ȘCOALA GIMNAZIALĂ "DIACONU CORESI" FIENI	7.90	83	ȘCOALA GIMNAZIALĂ CIOCĂNEȘTI	5.89
8	ȘCOALA GIMNAZIALĂ NR.4 "ELENA DONICI CANTACUZINO" PUCIOASA	7.90	84	ȘCOALA GIMNAZIALĂ "ION CONSTANTINESCU" VIIȘOARA ULMI	5.87
9	COLEGIUL NAȚIONAL "NICOLAE TITULESCU" PUCIOASA	7.80	85	ȘCOALA GIMNAZIALĂ "DORA DALLES" BUCȘANI	5.82
10	ȘCOALA GIMNAZIALĂ BRĂNEȘTI	7.80	86	ȘCOALA GIMNAZIALĂ BILCIUREȘTI	5.81
11	ȘCOALA GIMNAZIALĂ "I. ALEXANDRU BRĂTESCU VOINEȘTI" TÂRGOVIȘTE	7.77	87	ȘCOALA GIMNAZIALĂ "SF. NICOLAE" PIETROȘIȚA	5.80
12	ȘCOALA GIMNAZIALĂ PERȘINARI	7.71	88	ȘCOALA GIMNAZIALĂ NUCET	5.80
13	ȘCOALA GIMNAZIALĂ "ION MAREȘ" VULCANA BĂI	7.68	89	ȘCOALA GIMNAZIALĂ ANINOASA	5.75
14	LICEUL DE ARTE "BĂLAȘA DOAMNA" TÂRGOVIȘTE	7.63	90	ȘCOALA GIMNAZIALĂ MĂNEȘTI	5.75
15	ȘCOALA GIMNAZIALĂ GHEBOAIA FINTA	7.60	91	ȘCOALA GIMNAZIALĂ BÂLDANA TĂRTĂȘEȘTI	5.69
16	ȘCOALA GIMNAZIALĂ "MIHAI VITEAZUL" PUCIOASA	7.53	92	ȘCOALA GIMNAZIALĂ MĂTĂSARU	5.69
17	ȘCOALA GIMNAZIALĂ "MATEI BASARAB" TÂRGOVIȘTE	7.52	93	ȘCOALA GIMNAZIALĂ CORNEȘTI	5.65
18	ȘCOALA GIMNAZIALĂ "ȘERBAN CIOCULESCU" GĂEȘTI	7.37	94	ȘCOALA GIMNAZIALĂ DĂRMĂNEȘTI	5.64
19	ȘCOALA GIMNAZIALĂ NR.1 MORENI	7.30	95	ȘCOALA GIMNAZIALĂ VÂRFURI	5.63
20	ȘCOALA GIMNAZIALĂ "VASILE CÎRLOVA" TÂRGOVIȘTE	7.21	96	ȘCOALA GIMNAZIALĂ "IULIAN RUSU" MĂRCEȘTI DOBRA	5.62
21	ȘCOALA GIMNAZIALĂ "PROF. ILIE POPESCU" ȘOTÂNGA	7.12	97	ȘCOALA GIMNAZIALĂ VIȘINEȘTI	5.58
22	ȘCOALA GIMNAZIALĂ CĂTUNU CORNEȘTI	7.09	98	ȘCOALA GIMNAZIALĂ RÂNCACIOV DRAGOMIREȘTI	5.54
23	ȘCOALA GIMNAZIALĂ "TUDOR VLADIMIRESCU" TÂRGOVIȘTE	7.08	99	ȘCOALA GIMNAZIALĂ SLOBOZIA MOARĂ	5.53
24	ȘCOALA GIMNAZIALĂ "MIHAI VITEAZUL" TÂRGOVIȘTE	7.05	100	ȘCOALA GIMNAZIALĂ CĂPRIORU TĂȚĂRANI	5.38
25	ȘCOALA GIMNAZIALĂ "IANCU VĂCĂRESCU" VĂCĂREȘTI	7.00	101	ȘCOALA GIMNAZIALĂ TELEȘTI LUDEȘTI	5.36
26	ȘCOALA GIMNAZIALĂ "GRIGORE RĂDULESCU" BEZDEAD	6.99	102	ȘCOALA GIMNAZIALĂ POROINICA MĂTĂSARU	5.31
27	ȘCOALA GIMNAZIALĂ VALEA MARE	6.90	103	ȘCOALA GIMNAZIALĂ HĂBENI BUCȘANI	5.31
28	ȘCOALA GIMNAZIALĂ "RADU CEL MARE" TÂRGOVIȘTE	6.87	104	ȘCOALA GIMNAZIALĂ NR.1 LUNGULEȚU	5.30
29	ȘCOALA GIMNAZIALĂ LUCIENI	6.83	105	ȘCOALA GIMNAZIALĂ MORTENI	5.28

30	ȘCOALA GIMNAZIALĂ VOINEȘTI	6.80	106	ȘCOALA GIMNAZIALĂ NR.1 HULUBEȘTI	5.28
31	ȘCOALA GIMNAZIALĂ "IOSIF GABREA" VĂLENI DÂMBOVIȚA	6.75	107	ȘCOALA GIMNAZIALĂ BUNGETU VĂCĂREȘTI	5.27
32	ȘCOALA GIMNAZIALĂ PIETRARI	6.73	108	ȘCOALA GIMNAZIALĂ "NICOLAE VLAD" PUCHENI	5.26
33	ȘCOALA GIMNAZIALĂ "ION CIORĂNESCU" MOROENI	6.71	109	ȘCOALA GIMNAZIALĂ "SMARANDA DUMITRU ROMAN" VIZUREȘTI CIOCĂNEȘTI	5.25
34	ȘCOALA GIMNAZIALĂ "PICTOR NICOLAE GRIGORESCU" TITU	6.71	110	ȘCOALA GIMNAZIALĂ POTLOGI	5.20
35	ȘCOALA GIMNAZIALĂ SCHEIU DE JOS LUDEȘTI	6.70	111	ȘCOALA GIMNAZIALĂ TĂTĂRANI	5.20
36	ȘCOALA GIMNAZIALĂ PRODULEȘTI	6.68	112	ȘCOALA GIMNAZIALĂ "RADU CEL MARE" GĂEȘTI	5.14
37	ȘCOALA GIMNAZIALĂ CRICOV VALEA LUNGĂ	6.67	113	ȘCOALA GIMNAZIALĂ ULMI	5.14
38	ȘCOALA GIMNAZIALĂ DÂRZA CREVEDIA	6.66	114	ȘCOALA GIMNAZIALĂ COSTEȘTI VALE	5.12
39	ȘCOALA GIMNAZIALĂ "CONSTANTIN SECĂREANU" RUNCU	6.61	115	ȘCOALA GIMNAZIALĂ NR.2 LUNGULEȚU	5.12
40	ȘCOALA GIMNAZIALĂ BUCIUMENI	6.60	116	ȘCOALA GIMNAZIALĂ "MAREȘAL CONSTANTIN PREZAN" BUTIMANU	5.09
41	ȘCOALA GIMNAZIALĂ NR.3 MORENI	6.59	117	ȘCOALA GIMNAZIALĂ "SMARANDA GHEORGHIU" TÂRGOVIȘTE	5.04
42	ȘCOALA GIMNAZIALĂ GURA OCNIȚEI	6.54	118	ȘCOALA GIMNAZIALĂ GHINEȘTI SĂLCIOARA	5.01
43	LICEUL TEORETIC "IANCU C VISSARION" TITU	6.54	119	ȘCOALA GIMNAZIALĂ JUGURENI ULIEȘTI	5.01
44	ȘCOALA GIMNAZIALĂ UNGURENI MĂNEȘTI	6.54	120	ȘCOALA GIMNAZIALĂ NR.2 TITU TIRG	5.00
45	ȘCOALA GIMNAZIALĂ RĂCARI	6.54	121	ȘCOALA GIMNAZIALĂ NR.1 UNGURENI CORBII MARI	5.00
46	ȘCOALA GIMNAZIALĂ CAZACI NUCET	6.53	122	ȘCOALA GIMNAZIALĂ GHERGHEȘTI PETREȘTI	5.00
47	ȘCOALA GIMNAZIALĂ RÂU ALB DE JOS	6.49	123	ȘCOALA GIMNAZIALĂ NR.1 POIANA	4.95
48	ȘCOALA GIMNAZIALĂ BĂLTENI CONȚEȘTI	6.46	124	ȘCOALA GIMNAZIALĂ CREVEDIA	4.92
49	ȘCOALA GIMNAZIALĂ NR.4 MORENI	6.46	125	ȘCOALA GIMNAZIALĂ GHERGANI RĂCARI	4.90
50	ȘCOALA GIMNAZIALĂ NR.2 PICIOR DE MUNTE BOBOCI DRAGODANA	6.46	126	ȘCOALA GIMNAZIALĂ DRĂGĂEȘTI PĂMÂNTENI MĂNEȘTI	4.86
51	ȘCOALA GIMNAZIALĂ VALEA VOIEVOZILOR RĂZVAD	6.45	127	ȘCOALA GIMNAZIALĂ NICULEȘTI	4.85
52	ȘCOALA GIMNAZIALĂ VULCANA PANDELE	6.44	128	ȘCOALA GIMNAZIALĂ NR.1 GHIRDOVENI I. L. CARAGIALE	4.83
53	ȘCOALA GIMNAZIALĂ GURA BĂRBULEȚULUI	6.44	129	ȘCOALA GIMNAZIALĂ PITARU POTLOGI	4.80
54	ȘCOALA GIMNAZIALĂ GURA FOII	6.41	130	ȘCOALA GIMNAZIALĂ CORBII MARI	4.77
55	ȘCOALA GIMNAZIALĂ "PANAIT GEORGESCU" DOBRA	6.41	131	LICEUL TEHNOLOGIC PETROL MORENI	4.76
56	ȘCOALA GIMNAZIALĂ RĂSCĂEȚI	6.39	132	ȘCOALA GIMNAZIALĂ "SPIRU HARET" BRANIȘTEA	4.73
57	ȘCOALA GIMNAZIALĂ CĂPȘUNA COBIA	6.38	133	ȘCOALA GIMNAZIALĂ COJASCA	4.60
58	ȘCOALA GIMNAZIALĂ DRAGOMIREȘTI	6.37	134	ȘCOALA GIMNAZIALĂ CIOCĂNARI NICULEȘTI	4.57
59	ȘCOALA GIMNAZIALĂ RĂZVAD	6.31	135	ȘCOALA GIMNAZIALĂ COLACU RĂCARI	4.48
60	ȘCOALA GIMNAZIALĂ MALU CU FLORI	6.27	136	ȘCOALA GIMNAZIALĂ IEDERA DE JOS	4.45
61	LICEUL TEHNOLOGIC "UDREA BĂLEANU" BĂLENI	6.25	137	ȘCOALA GIMNAZIALĂ SERDANU LUNGULEȚU	4.33

62	ȘCOALA GIMNAZIALĂ TĂRTĂȘEȘTI	6.23	138	ȘCOALA GIMNAZIALĂ "GRIGORE ALEXANDRESCU" TÂRGOVIȘTE	4.22
63	ȘCOALA GIMNAZIALĂ PETREȘTI	6.18	139	ȘCOALA GIMNAZIALĂ ROMĂNEȘTI POTLOGI	4.13
64	ȘCOALA GIMNAZIALĂ ȘELARU	6.17	140	ȘCOALA GIMNAZIALĂ FINTA	4.07
65	LICEUL TEORETIC "MIHAI VITEAZUL" VIȘINA	6.16	141	ȘCOALA GIMNAZIALĂ NR.1 I. L. CARAGIALE	3.61
66	ȘCOALA GIMNAZIALĂ "STAN ȘTEFAN" VLĂDENI	6.13	142	LICEUL TEHNOLOGIC NUCET	3.51
67	ȘCOALA GIMNAZIALĂ OCNIȚA	6.11	143	ȘCOALA GIMNAZIALĂ MOGOȘANI	3.45
68	ȘCOALA GIMNAZIALĂ URZICEANCA CIOCĂNEȘTI	6.10	144	ȘCOALA GIMNAZIALĂ GLOD MOROENI	3.30
69	ȘCOALA GIMNAZIALĂ "MATEI GR. VLĂDEANU" CÂNDEȘTI-VALE	6.09	145	ȘCOALA GIMNAZIALĂ CROVU ODOBEȘTI	3.18
70	ȘCOALA GIMNAZIALĂ COMIȘANI	6.07	146	LICEUL TEHNOLOGIC COJASCA	3.14
71	ȘCOALA GIMNAZIALĂ BREZOAIA BREZOAIE	6.05	147	ȘCOALA GIMNAZIALĂ CORNĂȚELU	3.07
72	ȘCOALA GIMNAZIALĂ FRASINU CORNEȘTI	6.03	148	ȘCOALA GIMNAZIALĂ PĂTRIOAIA VALE CRÂNGURILE	2.72
73	ȘCOALA GIMNAZIALĂ NR.3 DOICEȘTI	5.98	149	ȘCOALA GIMNAZIALĂ NR.2 MORENI	2.62
74	ȘCOALA GIMNAZIALĂ RACIU	5.98	150	ȘCOALA GIMNAZIALĂ ULIEȘTI	2.35

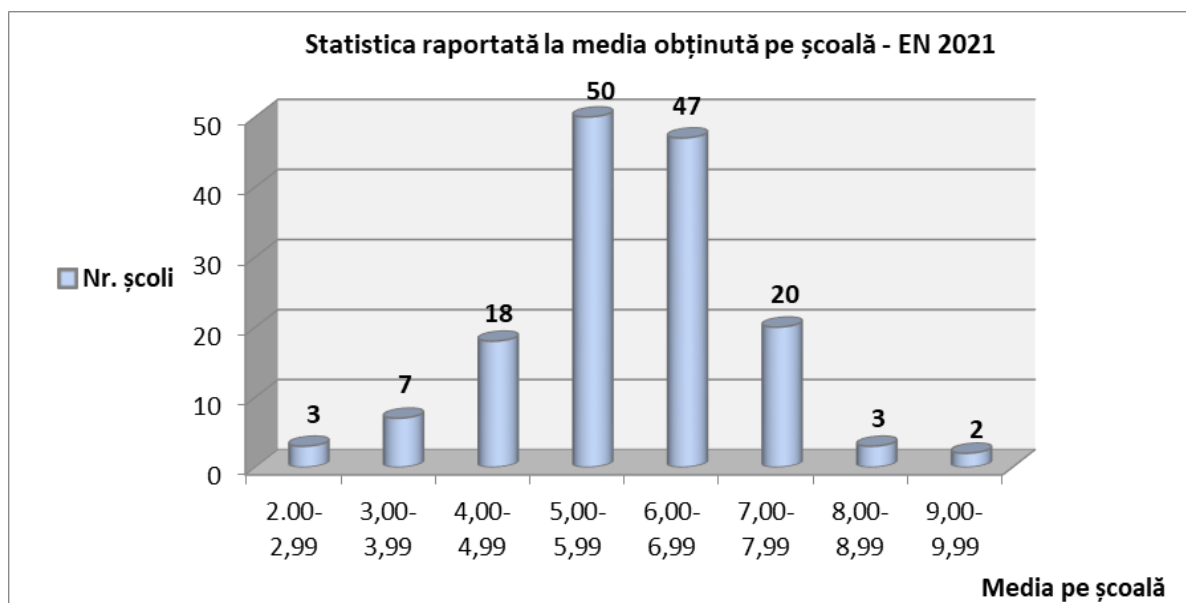

Din analiza mediilor obținute la nivelul fiecărei unități de învățământ, se constată că în 58 de școli (38.66%) media obținută de elevi este mai mare decât cea înregistrată la nivel județean (**6,36**), iar în 92 de școli (61.34%) media obținută este mai mică. Cele 58 de unități de învățământ a căror medie este mai mare decât cea la nivel județean cumulează un număr de 1513 elevi (50.82% din totalul elevilor prezenți – 2977).

Situația statistică pe unități de învățământ – EN 2021 (procent medii ≥ 5.00)

Nr. crt.	UNITATEA DE ÎNVĂȚĂMÂNT	Înscriși	Medii peste 5	Prezenți	1-1,99	2-2,99	3-3,99	4-4,99	5-5,99	6-6,99	7-7,99	8-8,99	9-9,99	10	Procent
1	COLEGIUL NAȚIONAL "CONSTANTIN CARABELLA" TÂRGOVIȘTE	31	30	30	0	0	0	0	0	0	3	7	19	1	100.00%
2	COLEGIUL NAȚIONAL "IENĂCHIȚĂ VĂCĂRESCU" TÂRGOVIȘTE	60	60	60	0	0	0	0	0	0	4	16	39	1	100.00%
3	COLEGIUL NAȚIONAL "ION LUCA CARAGIALE" MORENI	19	19	19	0	0	0	0	3	2	2	7	5	0	100.00%
4	COLEGIUL NAȚIONAL "NICOLAE TITULESCU" PUCIOASA	22	22	22	0	0	0	0	1	6	4	6	5	0	100.00%
5	COLEGIUL NAȚIONAL "VLADIMIR STREINU" GĂEȘTI	27	27	27	0	0	0	0	0	3	4	4	15	1	100.00%
6	ȘCOALA GIMNAZIALĂ CĂTUNU CORNEȘTI	6	6	6	0	0	0	0	1	3	0	1	1	0	100.00%
7	ȘCOALA GIMNAZIALĂ "DIACONU COREȘI" FIENI	38	35	35	0	0	0	0	2	5	9	15	4	0	100.00%
8	ȘCOALA GIMNAZIALĂ GHEBOAIA FINTA	12	12	12	0	0	0	0	1	1	6	3	1	0	100.00%
9	ȘCOALA GIMNAZIALĂ "IANCU VĂCĂRESCU" VĂCĂREȘTI	10	9	9	0	0	0	0	2	3	2	1	1	0	100.00%
10	ȘCOALA GIMNAZIALĂ "ION MAREȘ" VULCANA BĂI	16	12	12	0	0	0	0	1	2	4	4	1	0	100.00%
11	COLEGIUL NAȚIONAL "CONSTANTIN CANTACUZINO" TÂRGOVIȘTE	30	29	30	0	0	0	1	0	1	3	11	14	0	96.67%
12	ȘCOALA GIMNAZIALĂ "I. ALEXANDRU BRĂTESCU VOINEȘTI" TÂRGOVIȘTE	68	65	68	0	0	0	3	4	12	15	19	15	0	95.59%
13	ȘCOALA GIMNAZIALĂ "MIHAI VITEAZUL" PUCIOASA	41	39	41	0	0	1	1	3	9	9	10	7	1	95.12%
14	ȘCOALA GIMNAZIALĂ NR.4 "ELENA DONICI CANTACUZINO" PUCIOASA	56	51	54	0	1	1	1	3	7	11	17	12	1	94.44%
15	LICEUL DE ARTE "BĂLAȘA DOAMNA" TÂRGOVIȘTE	31	29	31	0	1	0	1	2	7	5	6	9	0	93.55%
16	ȘCOALA GIMNAZIALĂ "VASILE CÎRLOVA" TÂRGOVIȘTE	46	43	46	0	1	2	0	5	12	9	9	8	0	93.48%
17	ȘCOALA GIMNAZIALĂ GURA OCNIȚEI	15	14	15	0	0	0	1	4	3	6	1	0	0	93.33%
18	ȘCOALA GIMNAZIALĂ "COREȘI" TÂRGOVIȘTE	102	95	102	0	0	1	6	6	8	21	21	39	0	93.14%
19	ȘCOALA GIMNAZIALĂ "MATEI BASARAB" TÂRGOVIȘTE	52	47	51	0	0	0	4	5	7	7	20	8	0	92.16%
20	ȘCOALA GIMNAZIALĂ NR.1 MORENI	38	35	38	0	0	1	2	3	9	9	8	6	0	92.11%

21	ȘCOALA GIMNAZIALĂ NR.3 DOICEȘTI	13	10	11	0	1	0	0	5	2	2	1	0	0	90.91%
22	ȘCOALA GIMNAZIALĂ PERȘINARI	11	10	11	0	0	0	1	0	2	2	5	1	0	90.91%
23	ȘCOALA GIMNAZIALĂ "ION CIORĂNESCU" MOROENI	10	9	10	0	0	0	1	3	2	1	2	1	0	90.00%
24	ȘCOALA GIMNAZIALĂ VALEA VOIEVOZILOR RĂZVAD	14	9	10	0	0	0	1	1	4	4	0	0	0	90.00%
25	ȘCOALA GIMNAZIALĂ VULCANA PANDELE	26	18	20	0	0	0	2	7	4	2	4	1	0	90.00%
26	ȘCOALA GIMNAZIALĂ "GRIGORE RĂDULESCU" BEZDEAD	20	16	18	0	0	0	2	6	0	5	1	4	0	88.89%
27	ȘCOALA GIMNAZIALĂ LUCIENI	18	16	18	0	0	0	2	4	2	7	3	0	0	88.89%
28	ȘCOALA GIMNAZIALĂ "ȘERBAN CIOCULESCU" GĂEȘTI	81	72	81	0	2	3	4	9	10	17	19	16	1	88.89%
29	ȘCOALA GIMNAZIALĂ BĂLTENI CONEȘTI	10	7	8	0	1	0	0	0	4	3	0	0	0	87.50%
30	ȘCOALA GIMNAZIALĂ CORNEȘTI	8	7	8	0	0	0	1	5	1	1	0	0	0	87.50%
31	ȘCOALA GIMNAZIALĂ DÂRZA CREVEDIA	17	14	16	0	0	1	1	2	4	5	3	0	0	87.50%
32	ȘCOALA GIMNAZIALĂ "PROF. ILIE POPESCU" ȘOTÂNGA	15	13	15	0	0	0	2	1	4	3	2	3	0	86.67%
33	ȘCOALA GIMNAZIALĂ CAZACI NUCET	23	19	22	0	0	1	2	5	6	4	3	1	0	86.36%
34	LICEUL TEORETIC "IANCU C VISSARION" TITU	22	18	21	0	0	0	3	5	6	4	2	1	0	85.71%
35	ȘCOALA GIMNAZIALĂ RÂNCACIOV DRAGOMIREȘTI	7	6	7	0	0	1	0	3	2	1	0	0	0	85.71%
36	ȘCOALA GIMNAZIALĂ RÂU ALB DE JOS	9	6	7	0	0	0	1	2	2	0	0	2	0	85.71%
37	ȘCOALA GIMNAZIALĂ UNGURENI MĂNEȘTI	16	12	14	0	1	0	1	3	1	6	1	1	0	85.71%
38	ȘCOALA GIMNAZIALĂ VALEA MARE	14	12	14	0	0	0	2	3	2	1	5	1	0	85.71%
39	ȘCOALA GIMNAZIALĂ "MIHAI VITEAZUL" TÂRGOVIȘTE	95	80	94	1	0	1	12	11	18	19	18	14	0	85.11%
40	ȘCOALA GIMNAZIALĂ "SF. NICOLAE" PIETROȘIȚA	14	11	13	0	0	0	2	6	4	1	0	0	0	84.62%
41	ȘCOALA GIMNAZIALĂ VOINEȘTI	26	21	25	0	1	0	3	5	3	4	6	3	0	84.00%
42	ȘCOALA GIMNAZIALĂ BRĂNEȘTI	12	10	12	0	0	0	2	4	1	2	2	1	0	83.33%
43	ȘCOALA GIMNAZIALĂ GURA BĂRBULEȚULUI	13	10	12	0	1	1	0	3	2	2	2	1	0	83.33%
44	ȘCOALA GIMNAZIALĂ GURA FOII	12	10	12	0	0	1	1	2	3	4	0	1	0	83.33%
45	ȘCOALA GIMNAZIALĂ "IOSIF GABREA" VĂLENI DÂMBOVIȚA	18	15	18	0	0	1	2	3	5	2	3	2	0	83.33%
46	ȘCOALA GIMNAZIALĂ OCNIȚA	6	5	6	0	0	0	1	3	0	2	0	0	0	83.33%

47	ȘCOALA GIMNAZIALĂ "TUDOR VLADIMIRESCU" TÂRGOVIȘTE	48	40	48	0	1	0	7	5	5	11	15	4	0	83.33%
48	ȘCOALA GIMNAZIALĂ FRASINU CORNEȘTI	13	9	11	0	0	0	2	4	3	0	2	0	0	81.82%
49	ȘCOALA GIMNAZIALĂ TÂRTĂȘEȘTI	24	18	22	0	1	2	1	6	6	1	4	1	0	81.82%
50	ȘCOALA GIMNAZIALĂ RĂCARI	28	22	27	0	0	0	5	8	5	2	2	5	0	81.48%
51	ȘCOALA GIMNAZIALĂ DRAGOMIREȘTI	21	17	21	0	0	2	2	4	3	8	0	2	0	80.95%
52	ȘCOALA GIMNAZIALĂ "PICTOR NICOLAE GRIGORESCU" TITU	68	55	68	0	3	2	8	9	11	18	10	6	1	80.88%
53	ȘCOALA GIMNAZIALĂ NR.3 MORENI	35	28	35	0	1	2	4	5	7	7	6	3	0	80.00%
54	ȘCOALA GIMNAZIALĂ NUCET	20	16	20	0	0	2	2	7	7	2	0	0	0	80.00%
55	ȘCOALA GIMNAZIALĂ "CONSTANTIN SECĂREANU" RUNCU	24	19	24	0	0	0	5	5	3	5	4	2	0	79.17%
56	ȘCOALA GIMNAZIALĂ CRICOV VALEA LUNGĂ	14	11	14	0	1	0	2	1	2	4	3	1	0	78.57%
57	ȘCOALA GIMNAZIALĂ PRODULEȘTI	15	11	14	0	1	0	2	2	1	6	1	1	0	78.57%
58	ȘCOALA GIMNAZIALĂ RĂSCĂEȚI	9	7	9	0	0	1	1	2	2	0	3	0	0	77.78%
59	LICEUL TEHNOLOGIC "UDREA BĂLEANU" BĂLENI	52	38	49	0	2	4	5	4	18	11	3	2	0	77.55%
60	ȘCOALA GIMNAZIALĂ MALU CU FLORI	13	10	13	0	0	1	2	4	2	1	2	1	0	76.92%
61	ȘCOALA GIMNAZIALĂ "RADU CEL MARE" TÂRGOVIȘTE	34	26	34	0	1	2	5	4	2	8	6	6	0	76.47%
62	ȘCOALA GIMNAZIALĂ BILCIUREȘTI	13	9	12	0	2	1	0	4	2	1	2	0	0	75.00%
63	ȘCOALA GIMNAZIALĂ "MATEI GR. VLĂDEANU" CÂNDEȘTI-VALE	15	9	12	0	0	1	2	2	3	2	2	0	0	75.00%
64	ȘCOALA GIMNAZIALĂ "PANAIT GEORGESCU" DOBRA	16	12	16	0	1	1	2	1	3	4	4	0	0	75.00%
65	ȘCOALA GIMNAZIALĂ PETREȘTI	16	12	16	0	0	1	3	3	5	3	0	1	0	75.00%
66	ȘCOALA GIMNAZIALĂ PIETRARI	25	18	24	0	0	2	4	4	4	2	5	3	0	75.00%
67	ȘCOALA GIMNAZIALĂ POROINICA MĂTĂSARU	8	6	8	0	0	0	2	5	1	0	0	0	0	75.00%
68	ȘCOALA GIMNAZIALĂ SCHEIU DE JOS LUDEȘTI	11	6	8	0	0	0	2	2	0	2	1	1	0	75.00%
69	ȘCOALA GIMNAZIALĂ NR.4 MORENI	43	32	43	0	0	4	7	5	8	9	8	2	0	74.42%
70	ȘCOALA GIMNAZIALĂ "PROF. PAUL BĂNICĂ" TÂRGOVIȘTE	45	31	42	0	1	6	4	12	5	8	5	1	0	73.81%
71	ȘCOALA GIMNAZIALĂ "BUICĂ IONESCU" GLODENI	15	11	15	0	0	2	2	4	3	2	2	0	0	73.33%
72	ȘCOALA GIMNAZIALĂ "DORA DALLES" BUCȘANI	26	19	26	0	1	1	5	7	6	4	2	0	0	73.08%

73	LICEUL TEORETIC "MIHAI VITEAZUL" VIȘINA	30	16	22	0	2	3	1	5	2	3	5	1	0	72.73%
74	ȘCOALA GIMNAZIALĂ CIOCĂNEȘTI	21	8	11	0	0	1	2	3	3	1	1	0	0	72.73%
75	ȘCOALA GIMNAZIALĂ NR.2 PICIOR DE MUNTE BOBOCI DRAGODANA	19	13	18	0	0	2	3	2	4	2	2	3	0	72.22%
76	ȘCOALA GIMNAZIALĂ ODOBEȘTI	17	12	17	0	0	2	3	3	4	3	2	0	0	70.59%
77	ȘCOALA GIMNAZIALĂ "STAN ȘTEFAN" VLĂDENI	17	12	17	0	0	4	1	3	2	3	3	1	0	70.59%
78	ȘCOALA GIMNAZIALĂ DĂRMĂNEȘTI	32	19	27	0	1	3	4	10	4	3	2	0	0	70.37%
79	ȘCOALA GIMNAZIALĂ RĂZVAD	25	16	23	0	0	1	6	2	9	1	2	2	0	69.57%
80	ȘCOALA GIMNAZIALĂ CĂPȘUNA COBIA	14	9	13	0	1	2	1	1	2	3	1	2	0	69.23%
81	ȘCOALA GIMNAZIALĂ BUCIUMENI	16	11	16	0	0	2	3	1	4	1	3	2	0	68.75%
82	ȘCOALA GIMNAZIALĂ COMIȘANI	22	15	22	0	1	1	5	3	4	6	1	1	0	68.18%
83	ȘCOALA GIMNAZIALĂ "ION CONSTANTINESCU" VIIȘOARA ULMI	9	6	9	0	1	1	1	1	3	0	1	1	0	66.67%
84	ȘCOALA GIMNAZIALĂ VÂRFURI	10	6	9	0	0	1	2	2	3	0	1	0	0	66.67%
85	ȘCOALA GIMNAZIALĂ VIȘINEȘTI	5	2	3	0	0	0	1	1	0	1	0	0	0	66.67%
86	ȘCOALA GIMNAZIALĂ BREZOIA BREZOAELE	21	11	17	0	2	1	3	3	4	0	2	1	1	64.71%
87	ȘCOALA GIMNAZIALĂ DECINDENI DRAGOMIREȘTI	19	11	17	0	2	0	4	3	2	3	3	0	0	64.71%
88	ȘCOALA GIMNAZIALĂ SLOBOZIA MOARĂ	11	7	11	0	0	1	3	4	2	0	1	0	0	63.64%
89	ȘCOALA GIMNAZIALĂ "SMARANDA GHEORGHIU" TÂRGOVIȘTE	19	5	8	0	1	0	2	4	1	0	0	0	0	62.50%
90	ȘCOALA GIMNAZIALĂ SUDULENI VOINEȘTI	13	5	8	0	0	0	3	1	3	1	0	0	0	62.50%
91	ȘCOALA GIMNAZIALĂ URZICEANCA CIOCĂNEȘTI	8	5	8	0	0	0	3	1	1	1	2	0	0	62.50%
92	ȘCOALA GIMNAZIALĂ "RADU CEL MARE" GĂEȘTI	31	16	26	0	3	3	4	8	7	1	0	0	0	61.54%
93	ȘCOALA GIMNAZIALĂ "SMARANDA DUMITRU ROMAN" VIZUREȘTI CIOCĂNEȘTI	13	8	13	0	0	2	3	5	3	0	0	0	0	61.54%
94	ȘCOALA GIMNAZIALĂ ANINOASA	19	11	18	0	2	3	2	3	1	5	1	1	0	61.11%
95	ȘCOALA GIMNAZIALĂ "IULIAN RUSU" MĂRCEȘTI DOBRA	13	6	10	0	2	0	2	1	3	0	2	0	0	60.00%
96	ȘCOALA GIMNAZIALĂ ȘELARU	13	6	10	0	0	2	2	1	1	2	1	1	0	60.00%
97	ȘCOALA GIMNAZIALĂ BĂLDANA TĂRTĂȘEȘTI	21	10	17	0	2	1	4	1	4	4	1	0	0	58.82%
98	ȘCOALA GIMNAZIALĂ NICULEȘTI	12	7	12	0	1	1	3	6	1	0	0	0	0	58.33%

99	ȘCOALA GIMNAZIALĂ MĂNEȘTI	19	11	19	0	0	3	5	3	1	5	2	0	0	57.89%
100	ȘCOALA GIMNAZIALĂ CREVEDIA	21	12	21	0	3	2	4	7	4	1	0	0	0	57.14%
101	ȘCOALA GIMNAZIALĂ DRAGODANA	14	8	14	0	1	4	1	0	2	3	3	0	0	57.14%
102	LICEUL TEHNOLOGIC PETROL MORENI	16	9	16	1	1	3	2	6	2	1	0	0	0	56.25%
103	ȘCOALA GIMNAZIALĂ "DR. MIOARA MINCU" CONȚEȘTI	17	9	16	0	0	4	3	1	3	1	4	0	0	56.25%
104	ȘCOALA GIMNAZIALĂ RACIU	16	9	16	0	1	2	4	1	3	2	1	2	0	56.25%
105	ȘCOALA GIMNAZIALĂ HĂBENI BUCȘANI	12	6	11	0	0	2	3	4	1	0	0	1	0	54.55%
106	ȘCOALA GIMNAZIALĂ MĂTĂȘARU	12	6	11	0	1	0	4	1	1	3	1	0	0	54.55%
107	ȘCOALA GIMNAZIALĂ POTLOGI	27	14	26	1	2	4	5	4	6	3	1	0	0	53.85%
108	ȘCOALA GIMNAZIALĂ GHERGANI RĂCARI	16	8	15	2	1	1	3	3	3	2	0	0	0	53.33%
109	ȘCOALA GIMNAZIALĂ MORTENI	15	8	15	0	1	3	3	3	3	2	0	0	0	53.33%
110	ȘCOALA GIMNAZIALĂ TĂTĂRANI	17	8	15	0	1	1	5	5	2	0	1	0	0	53.33%
111	ȘCOALA GIMNAZIALĂ TELEȘTI LUDEȘTI	20	10	19	0	0	4	5	5	1	3	1	0	0	52.63%
112	ȘCOALA GIMNAZIALĂ NR.2 TITU TIRG	25	11	21	1	0	5	4	3	7	1	0	0	0	52.38%
113	ȘCOALA GIMNAZIALĂ BUNGETU VĂCĂREȘTI	8	4	8	0	0	0	4	2	2	0	0	0	0	50.00%
114	ȘCOALA GIMNAZIALĂ CĂPRIORU TĂTĂRANI	16	8	16	1	0	1	6	2	3	0	3	0	0	50.00%
115	ȘCOALA GIMNAZIALĂ COSTEȘTI VALE	12	6	12	0	1	3	2	2	1	3	0	0	0	50.00%
116	ȘCOALA GIMNAZIALĂ DRĂGĂEȘTI PĂMÂNTENI MĂNEȘTI	16	7	14	0	1	2	4	5	1	1	0	0	0	50.00%
117	ȘCOALA GIMNAZIALĂ "MAREȘAL CONSTANTIN PREZAN" BUTIMANU	10	4	8	0	0	1	3	2	1	1	0	0	0	50.00%
118	ȘCOALA GIMNAZIALĂ NR.1 GHIRDOVENI I. L. CARAGIALE	14	7	14	2	2	0	3	3	2	1	1	0	0	50.00%
119	ȘCOALA GIMNAZIALĂ NR.1 UNGURENI CORBII MARI	28	12	24	1	2	4	5	6	2	2	1	1	0	50.00%
120	ȘCOALA GIMNAZIALĂ NR.2 LUNGULEȚU	11	5	10	0	1	1	3	2	2	1	0	0	0	50.00%
121	ȘCOALA GIMNAZIALĂ GURA SUȚII	25	10	21	0	1	1	9	0	2	3	2	3	0	47.62%
122	ȘCOALA GIMNAZIALĂ NR.1 POIANA	21	10	21	0	0	5	6	7	2	0	1	0	0	47.62%
123	ȘCOALA GIMNAZIALĂ NR.1 HULUBEȘTI	17	7	15	0	2	3	3	0	4	0	2	1	0	46.67%
124	ȘCOALA GIMNAZIALĂ NR.1 LUNGULEȚU	13	6	13	0	1	2	4	2	2	0	1	1	0	46.15%
125	ȘCOALA GIMNAZIALĂ "NICOLAE VLAD" PUCHENI	11	5	11	0	0	1	5	2	2	0	1	0	0	45.45%
126	ȘCOALA GIMNAZIALĂ "SPIRU HARET" BRANIȘTEA	25	11	25	0	4	3	7	6	3	2	0	0	0	44.00%

127	ȘCOALA GIMNAZIALĂ GHINEȘTI SĂLCIOARA	16	7	16	0	2	1	6	2	4	1	0	0	0	43.75%
128	ȘCOALA GIMNAZIALĂ CIOCĂNARI NICULEȘTI	14	6	14	1	2	1	4	4	1	1	0	0	0	42.86%
129	ȘCOALA GIMNAZIALĂ ULMI	7	3	7	0	1	0	3	1	0	2	0	0	0	42.86%
130	ȘCOALA GIMNAZIALĂ JUGURENI ULIEȘTI	13	5	12	0	1	2	4	3	0	1	1	0	0	41.67%
131	ȘCOALA GIMNAZIALĂ PITARU POTLOGI	10	4	10	0	0	3	3	3	0	1	0	0	0	40.00%
132	ȘCOALA GIMNAZIALĂ CORBII MARI	21	8	21	0	1	7	5	3	4	1	0	0	0	38.10%
133	ȘCOALA GIMNAZIALĂ GHERGHEȘTI PETREȘTI	18	6	18	0	1	7	4	1	2	1	1	1	0	33.33%
134	ȘCOALA GIMNAZIALĂ "GRIGORE ALEXANDRESCU" TÂRGOVIȘTE	28	4	12	0	2	2	4	4	0	0	0	0	0	33.33%
135	ȘCOALA GIMNAZIALĂ COLACU RĂCARI	14	4	13	1	1	3	4	2	1	1	0	0	0	30.77%
136	ȘCOALA GIMNAZIALĂ FINTA	16	4	13	2	1	2	4	3	1	0	0	0	0	30.77%
137	ȘCOALA GIMNAZIALĂ ROMĂNEȘTI POTLOGI	29	8	26	0	5	8	5	8	0	0	0	0	0	30.77%
138	ȘCOALA GIMNAZIALĂ COJASCA	30	9	30	0	0	9	12	6	2	1	0	0	0	30.00%
139	ȘCOALA GIMNAZIALĂ IEDERA DE JOS	13	3	10	0	2	0	5	2	1	0	0	0	0	30.00%
140	ȘCOALA GIMNAZIALĂ CORNĂȚELU	11	1	4	1	2	0	0	1	0	0	0	0	0	25.00%
141	ȘCOALA GIMNAZIALĂ SERDANU LUNGULEȚU	13	2	8	0	2	2	2	0	1	1	0	0	0	25.00%
142	LICEUL TEHNOLOGIC NUCET	13	2	13	1	4	3	3	2	0	0	0	0	0	15.38%
143	ȘCOALA GIMNAZIALĂ MOGOȘANI	15	2	15	0	6	5	2	2	0	0	0	0	0	13.33%
144	LICEUL TEHNOLOGIC COJASCA	7	0	7	0	3	4	0	0	0	0	0	0	0	0.00%
145	ȘCOALA GIMNAZIALĂ CROVU ODOBEȘTI	12	0	10	2	2	2	4	0	0	0	0	0	0	0.00%
146	ȘCOALA GIMNAZIALĂ GLOD MOROENI	17	0	3	0	0	3	0	0	0	0	0	0	0	0.00%
147	ȘCOALA GIMNAZIALĂ NR.1 I. L. CARAGIALE	15	0	8	0	1	4	3	0	0	0	0	0	0	0.00%
148	ȘCOALA GIMNAZIALĂ NR.2 MORENI	10	0	7	2	2	2	1	0	0	0	0	0	0	0.00%
149	ȘCOALA GIMNAZIALĂ PĂTROAIA VALE CRÂNGURILE	20	0	18	1	12	4	1	0	0	0	0	0	0	0.00%
150	ȘCOALA GIMNAZIALĂ ULIEȘTI	12	0	11	2	7	2	0	0	0	0	0	0	0	0.00%
	TOTAL	3199	2169	2977	23	134	231	420	478	473	454	425	331	8	72.85%

Unitățile de învățământ în care procentul mediilor mai mari sau egale cu 5.00 a fost de 100% în cel puțin doi ani din ultima perioadă

Nr. crt.	UNITATEA DE ÎNVĂȚĂMÂNT	2020-2021	2019-2020	2017-2018	2016-2017	2015-2016	2014-2015	2013-2014	2012-2013
1	COLEGIUL NAȚIONAL "CONSTANTIN CARABELLA" TÂRGOVIȘTE	100%	100%	100%	100%	100%	100%	100%	100%
2	COLEGIUL NAȚIONAL "IENĂCHIȚĂ VĂCĂRESCU" TÂRGOVIȘTE	100%	100%	100%	100%	100%	100%	100%	100%
3	COLEGIUL NAȚIONAL "VLADIMIR STREINU" GĂEȘTI	100%	100%	100%	100%	100%	100%	100%	100%
4	ȘCOALA GIMNAZIALĂ CĂTUNU CORNEȘTI	100%	100%	100%	100%				100%
5	ȘCOALA GIMNAZIALĂ "ION MAREȘ" VULCANA BĂI	100%		100%	100%				100%
6	COLEGIUL NAȚIONAL "ION LUCA CARAGIALE" MORENI	100%	100%						100%
7	COLEGIUL NAȚIONAL "NICOLAE TITULESCU" PUCIOASA	100%	100%						
8	ȘCOALA GIMNAZIALĂ "DIACONU CORESI" FIENI	100%			100%				
9	ȘCOALA GIMNAZIALĂ "IANCU VĂCĂRESCU" VĂCĂREȘTI	100%		100%			100%		
10	ȘCOALA GIMNAZIALĂ VULCANA PANDELE		100%	100%	100%	100%	100%	100%	100%
11	COLEGIUL NAȚIONAL "CONSTANTIN CANTACUZINO" TÂRGOVIȘTE		100%		100%				
12	ȘCOALA GIMNAZIALĂ NR. 4 "ELENA DONICI CANTACUZINO" PUCIOASA		100%		100%	100%			
13	ȘCOALA GIMNAZIALĂ ULIEȘTI		100%	100%					
14	ȘCOALA GIMNAZIALĂ SPERIEȚENI GURA ȘUȚII			100%	100%		100%		
15	ȘCOALA GIMNAZIALĂ VALEA VOIEVOZILOR RĂZVAD			100%	100%				
16	ȘCOALA GIMNAZIALĂ "GRIGORE RĂDULESCU" BEZDEAD			100%		100%			
17	ȘCOALA GIMNAZIALĂ GURA OCNIȚEI				100%	100%	100%		100%
18	ȘCOALA GIMNAZIALĂ ANINOASA				100%	100%			
19	ȘCOALA GIMNAZIALĂ BREZOELE				100%	100%			
20	ȘCOALA GIMNAZIALĂ "SF. NICOLAE" PIETROȘIȚA				100%	100%			
21	ȘCOALA GIMNAZIALĂ "PROF. ILIE POPESCU"ȘOTÂNGA				100%	100%			
22	ȘCOALA GIMNAZIALĂ VÂRFURI				100%		100%		

Președinte Comisia județeană,
Inspector școlar general,
Prof. Aurora-Cătălina HOMEGHU