

Nr. 669/M/30.09.2020

RAPORTUL ANUAL AL COMISIEI JUDEȚENE DÂMBOVIȚA privind organizarea, desfășurarea și rezultatele examenului de bacalaureat național 2020

I. SESIUNEA IUNIE-IULIE

1. Măsurile de prevenire și combatere a îmbolnăvirilor cu SARS-CoV-2 în unitățile de învățământ (UÎ) -centre de examen (CE) sau centre zonale de evaluare (CZE), conform ordinului comun al Ministerului Educației și Cercetării și al Ministerului Sănătății nr. 4267/841/2020

Pentru organizarea examenului de bacalaureat național, inspectoratul școlar a sprijinit și coordonat unitățile de învățământ în vederea aplicării normelor prevăzute în Ordinul MEC nr. 4267/18.05.2020 (s-au desfășurat ședințe online cu directorii, s-a comunicat sistematic cu DSP și cu autoritățile publice locale, au fost monitorizate toate unitățile de învățământ în perioada de pregătire din 2-12 iunie 2020).

În toate centrele de examen au fost elaborate și aprobate proceduri proprii pentru organizarea spațiilor și a activităților, au fost stabilite circuitele de acces, verificate de reprezentanții DSP Dâmbovița și s-au aplicat măsurile de prevenire și combatere a îmbolnăvirilor cu SARS-CoV-2 prevăzute la art. 14-17 din Ordinul comun MEC-MS. În fiecare centru de examen/centru zonal de evaluare a fost asigurată prezența personalului medical, au fost distribuite măștile de protecție achiziționate de către Ministerul Educației și Cercetării și s-au asigurat materialele dezinfectante necesare. În timpul probelor nu au fost semnalate disfuncții cu privire la aplicarea măsurilor de protecție.

2. Situația numerică a tuturor candidaților, pe ansamblu și la fiecare probă de examen; situația elevilor promovați, pe tranșe de medii

Numărul candidaților înscriși pentru sesiunea iunie-iulie 2020 în județul Dâmbovița a fost de **3699**, dintre care 2851 candidați din serie curentă și 818 candidați din serii anterioare.

În județul Dâmbovița au fost organizate 27 centre de examen, 4 centre zonale de evaluare, un centru regional de contestații și un centru zonal de evaluare pentru etapa specială, constituite prin decizie a inspectorului școlar general, în baza aprobării Comisiei Naționale.

Date statistice:

Înscriși - 3669; prezenți – 3489; eliminați – 2 ; reușiți – 2119 (60.73%)

Nr. cadre didactice implicate (probe scrise) - 1500

Comisia județeană de bacalaureat a fost desemnată prin Decizia nr. 354/25.02.2020 și transmisă, spre informare, Comisiei Naționale. Centrele de examen și de evaluare au fost constituite conform prevederilor art. 31 alin. (1), (2) și (3) din Metodologie și aprobate de Comisia Națională.

Unitățile de învățământ cu specializări autorizate să funcționeze provizoriu au fost arondate altor unități de învățământ din județ, cu specializări identice acreditate, sau în județele Prahova (Liceele Tehnologice "Spiru Haret" Târgoviște și "Goga Ionescu" Titu) și Argeș (Liceul Tehnologic "Goga Ionescu" Titu), cu aprobarea Comisiei Naționale.

În toate centrele de examen au fost asigurate copiatoare în stare de funcționare, calculatoare, aparat radio, telefon, fax, conexiune la internet, consumabile (coli xerox, plicuri, etichete pentru secretizarea lucrărilor, saci pentru transportul lucrărilor etc.). Comisia județeană a soluționat

problemele de finanțare a acțiunilor legate de organizarea și desfășurarea examenului și a coordonat dotarea unităților cu logistica necesară și ștampile-tip. În conformitate cu prevederile Art. 11 alin. (5) și (6) din *Metodologie*, Comisia județeană a solicitat sprijinul primăriilor, consiliilor locale și furnizorilor de energie și internet pentru asigurarea condițiilor de desfășurare a examenului de bacalaureat național 2020.

În conformitate cu prevederile Procedurii MEC, toate spațiile în care s-au desfășurat activitățile specifice examenului au fost dotate cu camere audio-video (sălile în care s-au preluat subiectele, sălile de examen, sălile de bagaje, sălile în care s-au predat-preluat lucrările, sălile în care s-au evaluat lucrările) atât în centrele de examen, cât și în centrele zonale de evaluare și la sediul Comisiei județene. Anexele 1 și 2 din Procedură au fost afișate în toate centrele de examen, iar în centrele zonale de evaluare au fost afișate Anexa 2 și Anexa 3. De asemenea, la sediul Comisiei județene au fost afișate informațiile referitoare la existența camerelor de supraveghere. În fiecare centru de examen și centru zonal de evaluare a fost desemnat, prin decizia președintelui, responsabilul cu derularea și monitorizarea procesului de supraveghere audio-video. Comisia județeană a asigurat dotarea centrelor de examen cu tipizatele pentru lucrările scrise, achiziționate conform modelului transmis de Comisia Națională. De asemenea, au fost asigurate etichete autocolante albe pentru sigilarea lucrărilor, aceleași pentru toate cetrelle din județ, precum și coli albastre și bandă adezivă pentru sigilarea lucrărilor ale căror note au fost contestate.

Rezultate finale după contestații – 05.07.2020

	Înscriși	Prezenți	Absenți	Medii							Eliminați	Nr. reușiți	Rata Promovare DB	Rata Promovare pe țară
				1.00-4.99	5.00 - 5.99	6.00 - 6.99	7.00 - 7.99	8.00 - 8.99	9.00 - 9.99	10				
Total DB	3669	3489	180	1187	181	462	461	612	582	2	2	2119	60.73%	62.90%
Serie curentă	2851	2785	66	761	60	319	451	610	582	2	0	1964	70.52%	71.40%
Serie anterioară	818	704	114	426	121	143	10	2	0	0	2	155	22.02%	25.00%
Urban (rezidență)	1780	1715	65	401	77	222	269	364	380	2	0	1237	72.12%	68.42%
Rural (rezidență)	1889	1772	115	786	104	240	192	248	202	0	2	882	49.77%	51.71%
Feminin	1909	1847	62	539	73	206	236	360	433	0	0	1235	66.86%	68.35%
Masculin	1760	1642	118	648	108	256	222	252	149	2	2	884	53.84%	56.92%

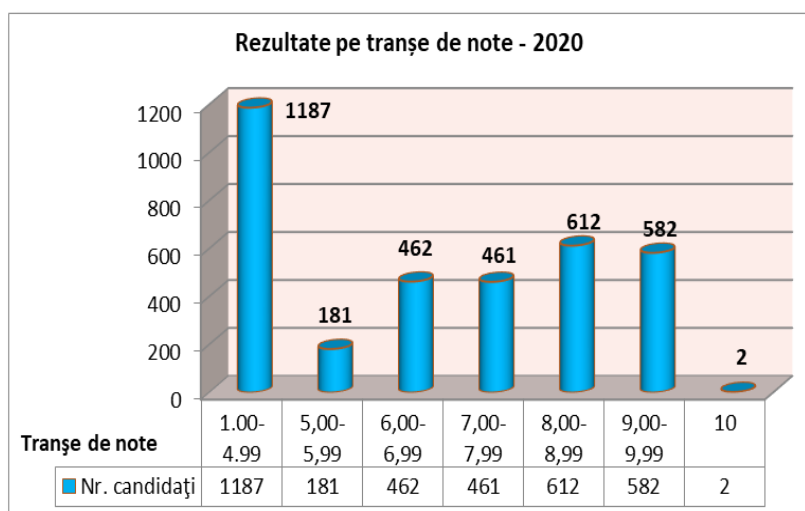

Analiza rezultatelor pe filiere

	Înscriși	Prezenți	Absenți	Medii							Eliminați	Nr. reușiți	Rata Promovare DB	Rata Promovare pe țară
				1.00-4.99	5.00 - 5.99	6.00 - 6.99	7.00 - 7.99	8.00 - 8.99	9.00 - 9.99	10				
Total DB	3669	3489	180	1187	181	462	461	612	582	2	2	2119	60.73%	62.90%
Teoretică	2210	2148	62	460	104	308	341	447	486	1	1	1583	73.69%	78.80%
Tehnologică	1117	1010	107	632	58	99	83	99	38	0	1	319	31.58%	37.60%
Vocațională	342	331	11	95	19	55	37	66	58	1	0	217	65.55%	68.00%

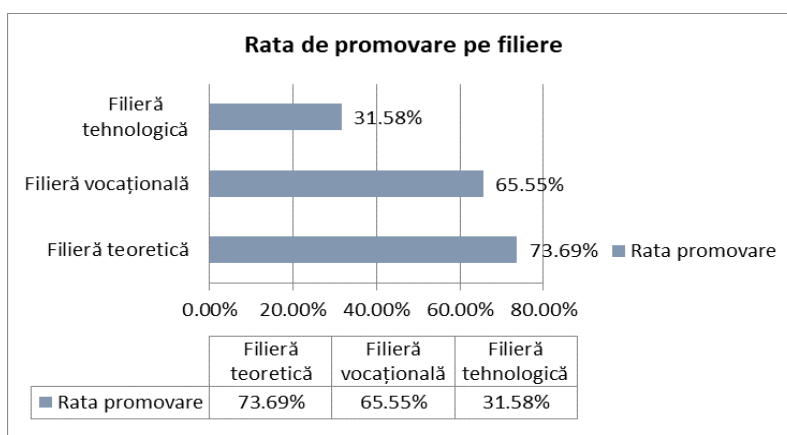

Istoric rezultate pe tranșe de note în perioada 2016-2020

Înscriși	Prezenți	Absenți	Medii							Eliminați	Rata de promovare	Anul
			1.00-4.99	5.00 - 5.99	6.00 - 6.99	7.00 - 7.99	8.00 - 8.99	9.00 - 9.99	10			
3669	3489	180	1187	181	462	461	612	582	2	2	60.73%	2020
3198	3009	189	968	208	475	425	514	418	1	0	60.92%	2019
3191	2855	336	819	186	352	467	556	471	1	3	64.69%	2018
3302	3119	183	971	205	450	525	638	320	2	8	62.04%	2017
3504	3238	266	1089	264	551	468	515	347	1	3	58.12%	2016

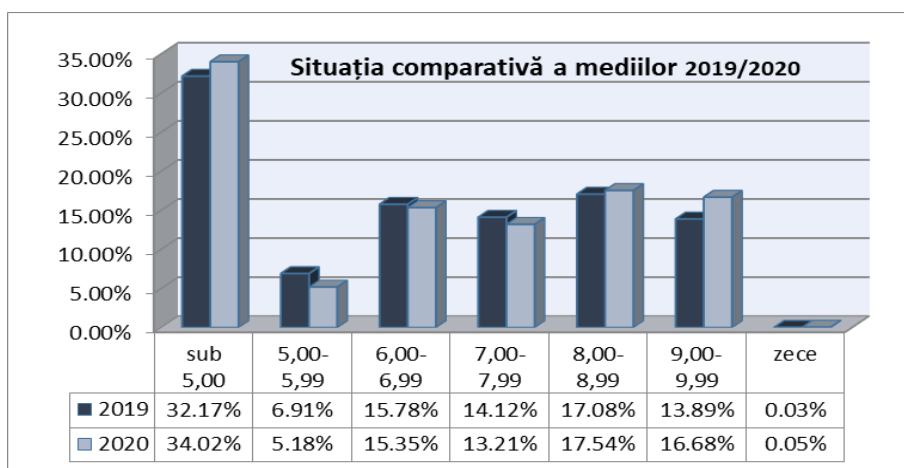

Evoluția ratei de promovare la nivelul județului Dâmbovița în perioada 2008 - 2020

Anul	Sesiunea iunie-iulie			Sesiunea august-septembrie			TOTAL		
	Prezenți	Promovați numeric	Procent	Prezenți	Promovați numeric	Procent	Prezenți	Promovați numeric	Procent
2008	4812	3530	73.35%	1447	827	57.15%	6259	4357	69.61%
2009	4432	3429	77.36%	1200	876	73.00%	5632	4305	76.43%
2010	4647	2476	53.28%	2205	476	21.58%	6852	2952	43.08%
2011	5068	1806	35.63%	2562	414	16.15%	7630	2220	29.09%
2012	4803	1892	39.38%	2625	443	16.87%	7428	2335	31.43%
2013	4512	2112	43.79%	2047	393	19.20%	6559	2505	38.19%
2014	3829	1972	51.50%	1440	306	21.25%	5269	2278	43.23%
2015	4161	2566	61.67%	1262	257	20.36%	5423	2823	52.05%
2016	3238	1882	58.12%	914	224	24.51%	4152	2106	50.72%
2017	3119	2017	64.67%	788	239	30.33%	3907	2256	57.74%
2018	2855	1880	65.85%	870	224	25.75%	3725	2104	56.48%
2019	3009	1883	60.92%	837	261	31.18%	3846	2094	54.24%
2020	3489	2119	60.73%	-	-	-	-	-	-
Total	51874	29564	56.88%	18197	4940	27.14	66682	32335	48.49%

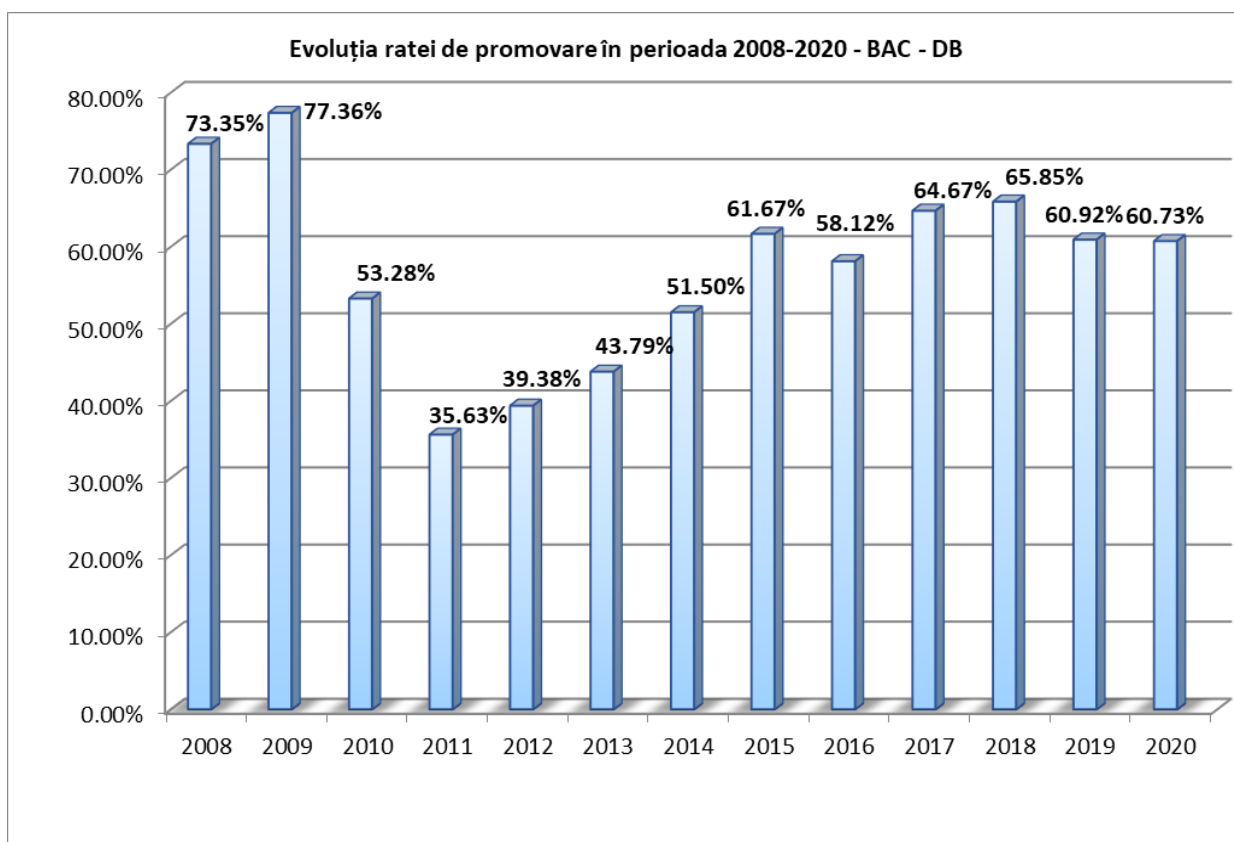

Variația ratei de promovare în perioada 2014 - 2020 (situație comparativă simulare – examen de bacalaureat, la nivelul județului Dâmbovița)

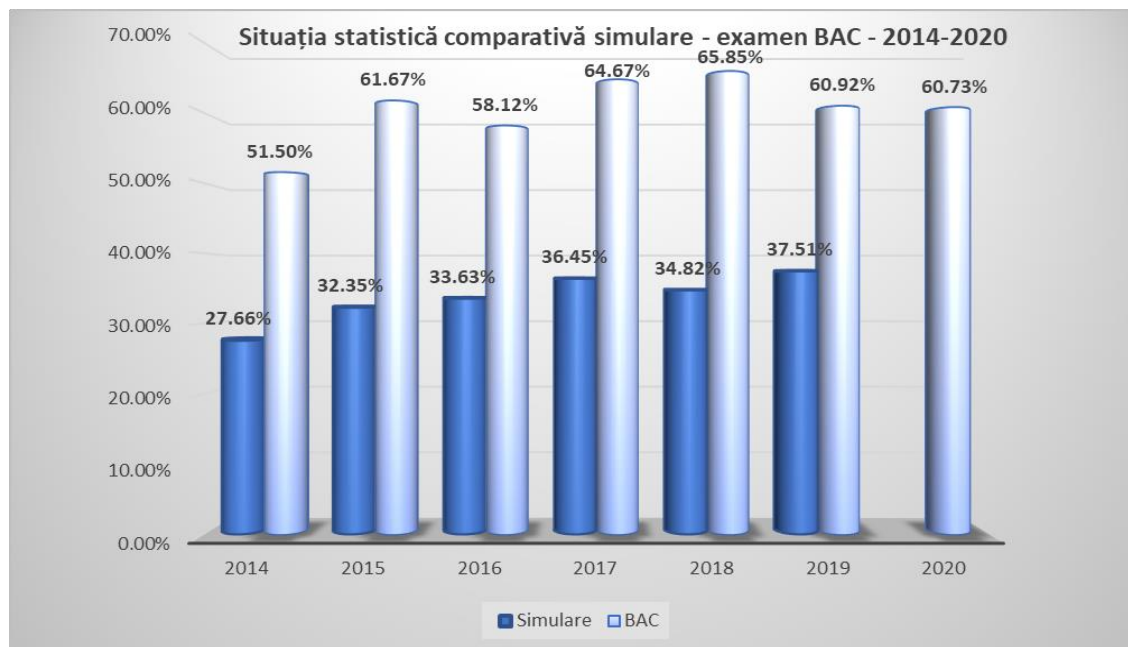

Analiza statistică Proba E) a) - Limba și literatura română

Nr. elevi înscriși	Prezenți	Absenți	Eliminați	Note							Rata promovare	Anul
				1.00-4.99	5.00-5.99	6.00-6.99	7.00-7.99	8.00-8.99	9.00-9.99	10		
3143	3062	81	0	421	599	437	417	638	525	25	86.25%	2020
2816	2716	100	0	500	534	388	371	488	421	14	81.59%	2019
2918	2697	221	0	298	463	339	403	602	584	8	88.95%	2018
2905	2816	89	3	483	630	411	504	500	275	10	82.74%	2017
3504	2868	163	0	534	750	450	381	454	291	8	81.38%	2016

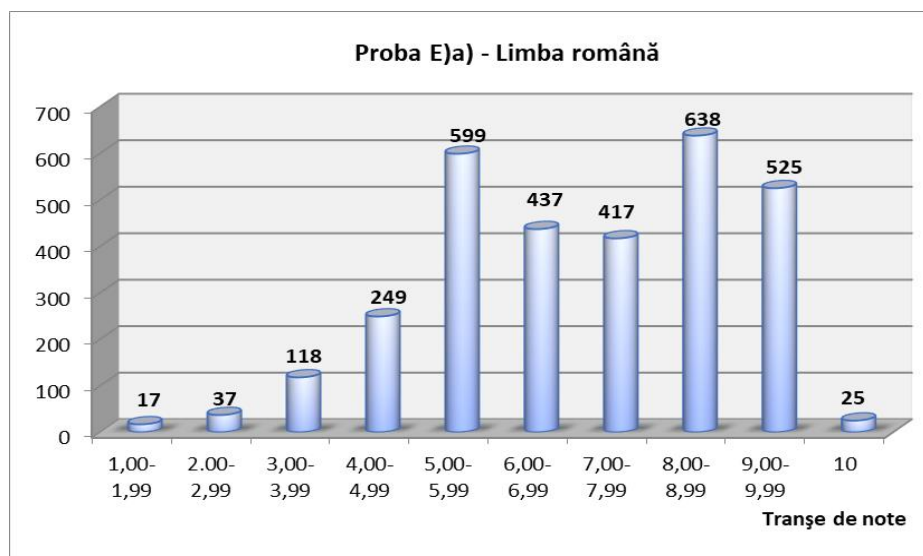

Analiza statistică Proba E) c) – matematică / istorie

Nr. elevi înscriși	Prezenți	Absenți	Eliminați	Note							Rata promovare	Anul
				1.00-4.99	5.00-5.99	6.00-6.99	7.00-7.99	8.00-8.99	9.00-9.99	10		
3389	3258	131	1	1002	412	345	335	466	555	142	69.21%	2020
2974	2846	128	0	806	487	354	338	379	406	76	71.68%	2019
2966	2719	247	1	674	488	365	345	369	404	73	75.17%	2018
3002	2887	115	3	643	417	347	416	463	493	105	77.62%	2017
3504	2981	191	0	866	555	377	337	370	396	80	70.94%	2016

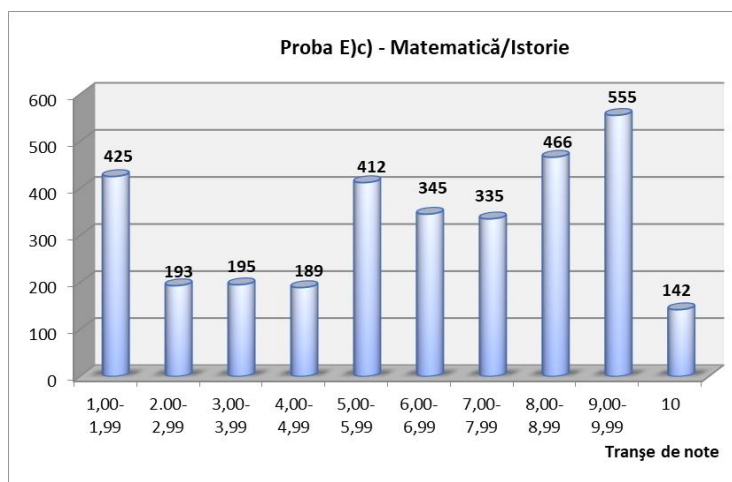

Analiza statistică Proba E) d)

Nr. elevi înscriși	Prezenți	Absenți	Eliminați	Note							Rata promovare	Anul
				1.00-4.99	5.00-5.99	6.00-6.99	7.00-7.99	8.00-8.99	9.00-9.99	10		
3343	3218	125	1	701	272	300	400	592	840	112	78.18%	2020
2960	2829	131	0	556	291	300	421	552	613	92	80.35%	2019
2999	2747	252	0	448	247	284	340	540	745	143	76.65%	2018
3052	2921	131	0	553	241	297	435	647	658	90	81.07%	2017
3504	2994	187	2	613	293	341	417	609	655	64	79.45%	2016

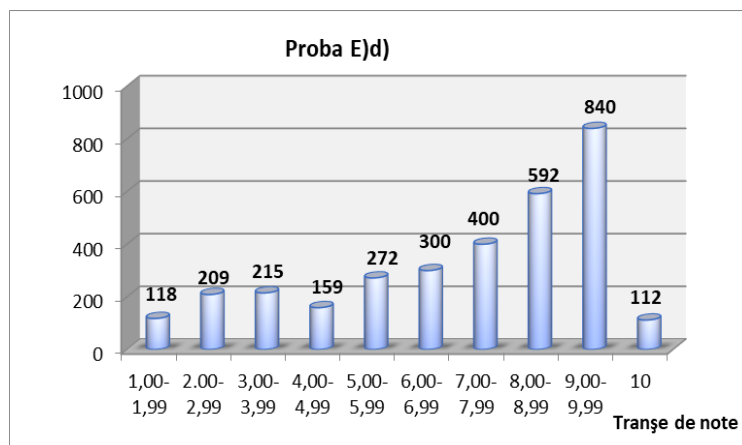

Analiza statistică pe probe (situație comparativă)

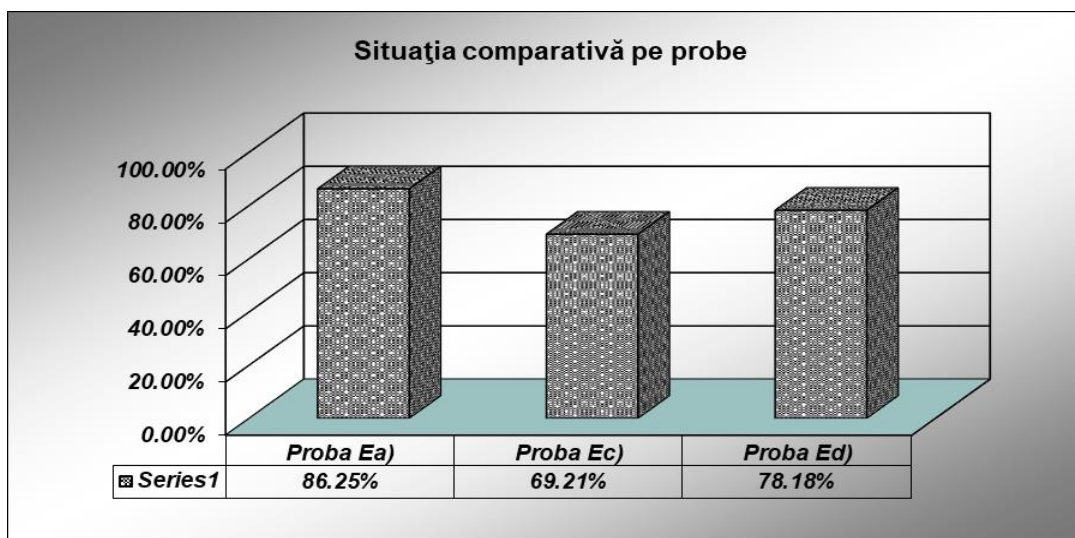

Analiza statistică pe discipline (situație comparativă)

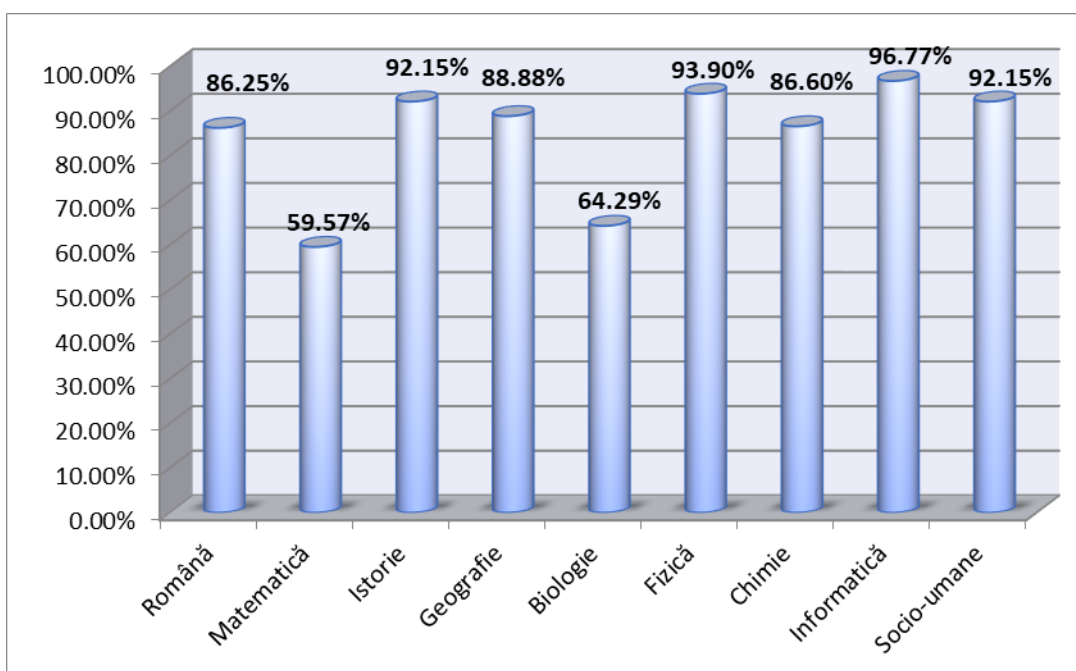

Situația statistică pe unități de învățământ

Unitate	Inscriși	Rata promovare	Prezenți	Respinsi	Respinsi cu medii	Reușiți TOTAL	Reușiți 6-6,99	Reușiți 7-7,99	Reușiți 8-8,99	Reușiți 9-9,99	Reușiți 10
COLEGIUL NAȚIONAL "CONSTANTIN CARABELLA" TÂRGOVIȘTE	175	98.86	175	2	1	173	10	16	72	75	0
COLEGIUL NAȚIONAL "CONSTANTIN CANTACUZINO" TÂRGOVIȘTE	134	98.51	134	2	0	132	6	10	60	56	0
COLEGIUL NAȚIONAL "IENĂCHIȚĂ VĂCĂRESCU" TÂRGOVIȘTE	246	97.15	246	7	0	239	8	17	55	158	1
LICEUL DE ARTE "BĂLAȘA DOAMNA" TÂRGOVIȘTE	85	91.76	85	7	3	78	8	13	21	35	1
COLEGIUL NAȚIONAL "NICOLAE TITULESCU" PUCIOASA	142	90.71	140	13	5	127	21	27	28	51	0
SEMINARUL TEOLOGIC ORTODOX "SF. IOAN GURĂ DE AUR" TÂRGOVIȘTE	92	85.71	91	13	8	78	21	28	19	10	0
COLEGIUL ECONOMIC "ION GHICA" TÂRGOVIȘTE	268	83.91	261	42	5	219	30	61	91	37	0
COLEGIUL NAȚIONAL "VLADIMIR STREINU" GĂEȘTI	204	82.00	200	36	5	164	24	43	49	48	0
COLEGIUL NAȚIONAL "ION LUCA CARAGIALE" MORENI	217	75.85	207	50	9	157	44	43	39	31	0
LICEUL TEORETIC "PETRU CERCEL" TÂRGOVIȘTE	187	73.91	184	48	12	136	28	50	37	21	0
LICEUL "AUREL RAINU" FIENI	97	55.43	92	41	6	51	13	11	16	11	0
LICEUL TEORETIC "IANCU C VISSARION" TITU	255	54.39	239	109	11	130	33	32	35	30	0
LICEUL TEORETIC "ION GHICA" RĂCARI	122	54.24	118	54	10	64	29	15	17	3	0
LICEUL TEORETIC "ION HELIADE RĂDULESCU" TÂRGOVIȘTE	215	50.48	210	103	15	106	35	33	31	7	0
LICEUL TEHNOLOGIC "UDREA BĂLEANU" BĂLENI	29	50.00	28	14	4	14	7	4	2	1	0
LICEUL "VOIEVODUL MIRCEA" TÂRGOVIȘTE	223	40.76	211	125	14	86	44	24	13	5	0
LICEUL TEHNOLOGIC "SPIRU HARET" TÂRGOVIȘTE	51	34.09	44	29	5	15	9	3	3	0	0
LICEUL TEHNOLOGIC PETROL MORENI	75	32.35	68	46	5	22	14	5	3	0	0
LICEUL TEHNOLOGIC "NICOLAE CIORĂNESCU" TÂRGOVIȘTE	66	31.03	58	40	8	18	11	3	4	0	0
LICEUL TEORETIC "MIHAI VITEAZUL" VIȘINA	72	26.47	68	50	4	18	8	2	6	2	0
LICEUL TEHNOLOGIC "GOGA IONESCU" TITU	138	22.39	134	103	13	30	17	8	5	0	0
LICEUL TEHNOLOGIC "CONSTANTIN BRÂNCOVEANU" TÂRGOVIȘTE	99	18.39	87	71	9	16	10	1	4	1	0
LICEUL TEHNOLOGIC "IORDACHE GOLESCU" GĂEȘTI	236	15.35	215	182	19	33	23	9	1	0	0
LICEUL TEHNOLOGIC NUCET	50	12.20	41	36	4	5	4	0	1	0	0
LICEUL TEHNOLOGIC VOINEȘTI	36	11.11	27	24	0	3	1	2	0	0	0

LICEUL TEHNOLOGIC DE TRANSPORTURI AUTO TÂRGOVIȘTE	49	10.26	39	35	3	4	3	1	0	0	0
LICEUL TEHNOLOGIC "DR.C. ANGELESCU" GĂEȘTI	55	2.22	45	44	0	1	1	0	0	0	0
LICEUL TEHNOLOGIC "MARIN GRIGORE NĂSTASE" TĂRTĂȘEȘTI	40	.00	32	32	3	0	0	0	0	0	0
LICEUL TEHNOLOGIC PUCIOASA	11	.00	10	10	0	0	0	0	0	0	0
TOTAL	3669	60.73	3489	1368	181	2119	462	461	612	582	2

3. Semnalarea situațiilor deosebite – folosirea subiectelor de rezervă, înlocuirea unor președinți și ai unor membri ai comisiei, alte situații

- nu au fost solicitări pentru folosirea subiectelor de rezervă;
- comisia județeană de bacalureat și comisiile din centrele de examen și centrele zonale de evaluare au fost constituite prin decizia inspectorului școlar general, cu respectarea prevederilor Metodologiei și a procedurilor MEC; nu au fost situații care să impună înlocuirea unor președinți sau membri ai comisiilor pentru neîndeplinirea atribuțiilor;
- cazuri speciale:
 - un caz de susținere a probelor de bacalaureat la domiciliu (cu aprobarea Comisiei Naționale);
 - 11 cazuri TSI, cu aprobarea comisiei județene.

Pe parcursul desfășurării probelor nu s-au înregistrat situații deosebite care să impună informarea comisiei naționale. Organizarea transportului și a securității lucrărilor scrise s-a realizat, pe toată perioada examenului, în conformitate cu prevederile Procedurii MEC. În fiecare zi de probă, Comisia județeană a preluat lucrările din centrele de examen, le-a numerotat, sigilat și predat către județul evaluator (Municipiul Bucurșeti). Lucrările primite spre evaluare din județul repartizat au fost asigurate în centrele zonale de evaluare. De asemenea, lucrările primite spre reevaluare în Centrul Regional de Contestații Colegiul Național "Constantin Carabella" și în Centrul zonal de evaluare la etapa specială au fost securizate conform normelor legale. Permanent s-a ținut legătura cu reprezentanții Jandarmeriei și ai Poliției. Pentru asigurarea ordinii în proximitatea centrelor de examen, Comisia județeană s-a adresat și primăriilor din localitățile în care au funcționat centre de examen/centre de evaluare.

4. Sugestii și soluții pentru perfecționarea organizării și a desfășurării examenului de bacalureat

- menținerea rigorilor privind organizarea și desfășurarea examenului (supraveghere audio-video, implicarea profesorilor care au demonstrat competențe deosebite în organizare, selecția președinților din învățământul preuniversitar prin tragere la sorți în videoconferința organizată de Comisia Națională);
- aplicarea procedurii privind transportul lucrărilor și evaluarea acestora în alte județe și în sesiunile viitoare.

5. Analiza modului de desfășurare a contestațiilor și rezultatele statistice ale acestora, concluzii și propuneri

Raport contestații (candidați DB)

DB	1438
E)a) - Limba română (REAL)	361
E)a) - Limba română (UMAN)	197
E)c) - Istorie	110

E)c) - Matematică TEHN	121
E)c) - Matematică MATE-INFO	135
E)c) - Matematică ST-NAT	78
E)d) - Geografie	105
E)d) - Biologie vegetală și animală	86
E)d) - Anatomie și fiziologie umană, genetică și ecologie umană	101
E)d) - Chimie organică	15
E)d) – Chimie anorganică	4
E)d) - Fizică	35
E)d) - Informatică MI C/C++	54
E)d) - Logică, argumentare și comunicare	8
E)d) - Economie	2
E)d) - Sociologie	8
E)d) - Filosofie	3
E)d) - Psihologie	15

Soluționare contestații:

Nr. contestații	Admise	1438		
1438		Note mai mari	Note mai mici	Note egale
		875	481	82

La lucrările evaluate în județul Dâmbovița și reevaluate în Centrul regional de contestații Brașov, nu s-au înregistrat diferențe foarte mari între nota la evaluarea inițială și nota la evaluarea finală.

6. Informații despre sancțiunile aplicate și numele persoanelor sancționate, inclusiv despre personalul didactic căruia comisia județeană de bacalaureat a decis să-i retragă dreptul de a mai participa la examenele naționale

În sesiunea iunie-iulie a examenului de bacalaureat național 2020 nu au fost semnalate situații care să impună sancționarea personalului didactic implicat.

7. Aspecte privind modul de organizare la nivelul comisiei județene

Organizarea și desfășurarea examenului de bacalaureat național 2020 s-a realizat cu respectarea strictă a Metodologiei, a Ordinului MEN nr. 4950/2019, cu modificările și completările ulterioare și a tuturor procedurilor și notelor MEC, sau Ordinului comun MEC-MS. În dosarele Comisiei județene se regăsesc toate documentele care atestă respectarea legislației menționate (procese-verbale, decizii, aprobări ale Comisiei județene sau ale Comisiei Naționale pentru cazurile speciale și pentru candidații arondați, note ale Comisiei județene către unitățile de învățământ liceal etc., toate fiind înregistrate la secretariatul ISJ Dâmbovița). Comisia județeană a realizat instruirea președinților comisiilor din centrele de examen și din centrele zonale de evaluare în sistem de videoconferință, fiind prelucrate Metodologia, OMEN nr. 4950/2019, cu modificările și completările ulterioare și Procedurile/Notele MEC. Totodată au fost preluate și înregistrate la secretariatul ISJ declarațiile pe propria răspundere și angajamentele de confidențialitate (Anexa 1, Anexa 2 din procedura CNPEE), pentru președinți, persoanele de contact și membrii din cadrul comisiilor din centrele de examen, precum și pentru

membrii comisiei județene. Membrii comisiilor din centrele zonale de evaluare și centrul regional de contestații au depus declarațiile pe propria răspundere că nu au rude/afini până la gradul IV în examen. Pentru o mai bună organizare și coordonare, la nivelul Comisiei județene s-au elaborat proceduri interne, în acord cu procedurile MEC.

II. SESIUNEA AUGUST-SEPTEMBRIE 2020

1. Situația numerică a tuturor candidaților, pe ansamblu și la fiecare probă de examen; situația elevilor promovați, pe tranșe de medii

Numărul candidaților înscriși pentru sesiunea august-septembrie 2020, în județul Dâmbovița a fost de **1010**, dintre care **599** candidați din serie curentă și **411** candidați din serii anterioare.

În județul Dâmbovița au fost organizate 8 centre de examen și un centru zonal de evaluare, constituite prin decizie a inspectorului școlar general, în baza aprobării Comisiei Naționale nr. 3991/DGIP/27.07.2020.

Date statistice:

Înscriși - 3669; prezenți – 826; eliminați – 1 ; reușiți – 249 (30.15%)

Comisia județeană de bacalaureat a fost desemnată prin Decizia nr. 769/20.08.2020 și transmisă, spre aprobare, Comisiei Naționale (aprobare MEC nr. 5413/DGIP/24.08.2020). Centrele de examen și de evaluare au fost constituite conform prevederilor art. 31 alin. (1), (2) și (3) din Metodologie și aprobate de Comisia Națională.

Unitățile de învățământ cu specializări autorizate să funcționeze provizoriu au fost arondate altor unități de învățământ din județ, cu specializări identice acreditate, sau în județele Prahova (Liceele Tehnologice "Spiru Haret" Târgoviște și "Goga Ionescu" Titu) și Argeș (Liceul Tehnologic "Goga Ionescu" Titu), cu aprobarea Comisiei Naționale.

În toate centrele de examen au fost asigurate copiatoare în stare de funcționare, calculatoare, aparat radio, telefon, fax, conexiune la internet, consumabile (coli xerox, plicuri, etichete pentru secretizarea lucrărilor, saci pentru transportul lucrărilor etc.). Comisia județeană a soluționat problemele de finanțare a acțiunilor legate de organizarea și desfășurarea examenului și a coordonat dotarea unităților cu logistica necesară și ștampile-tip. În conformitate cu prevederile Art. 11 alin. (5) și (6) din *Metodologie*, Comisia județeană a solicitat sprijinul primăriilor, consiliilor locale și furnizorilor de energie și internet pentru asigurarea condițiilor de desfășurare a examenului de bacalaureat național 2020.

În conformitate cu prevederile Procedurii MEC, toate spațiile în care s-au desfășurat activitățile specifice examenului au fost dotate cu camere audio-video (sălile în care s-au preluat subiectele, sălile de examen, sălile de bagaje, sălile în care s-au predat-preluat lucrările, sălile în care s-au evaluat lucrările) atât în centrele de examen, cât și în centrele zonale de evaluare și la sediul Comisiei județene. Anexele 1 și 2 din Procedură au fost afișate în toate centrele de examen, iar în centrele zonale de evaluare au fost afișate Anexa 2 și Anexa 3. De asemenea, la sediul Comisiei județene au fost afișate informațiile referitoare la existența camerelor de supraveghere. În fiecare centru de examen și centru zonal de evaluare a fost desemnat, prin decizia președintelui, responsabilul cu derularea și monitorizarea procesului de supraveghere audio-video. Comisia județeană a asigurat dotarea centrelor de examen cu tipizatele pentru lucrările scrise, achiziționate conform modelului transmis de Comisia Națională. De asemenea, au fost asigurate etichete autocolante albe pentru sigilarea lucrărilor, aceleași pentru toate centrele din județ, precum și coli albastre și bandă adezivă pentru sigilarea lucrărilor ale căror note au fost contestate.

Rezultate finale după contestații – 05.09.2020

	Înscriși	Prezenți	Absenți	Medii							Eliminați	Nr. reușiți	Rata Promovare DB
				1.00-4.99	5.00 - 5.99	6.00 - 6.99	7.00 - 7.99	8.00 - 8.99	9.00 - 9.99	10			
Total DB	1010	826	184	443	133	211	34	4	0	0	1	249	30.15%
Serie curentă	599	506	93	272	63	134	32	4	0	0	1	170	33.60%
Serie anterioară	411	320	91	171	70	77	2	0	0	0	0	79	24.69%

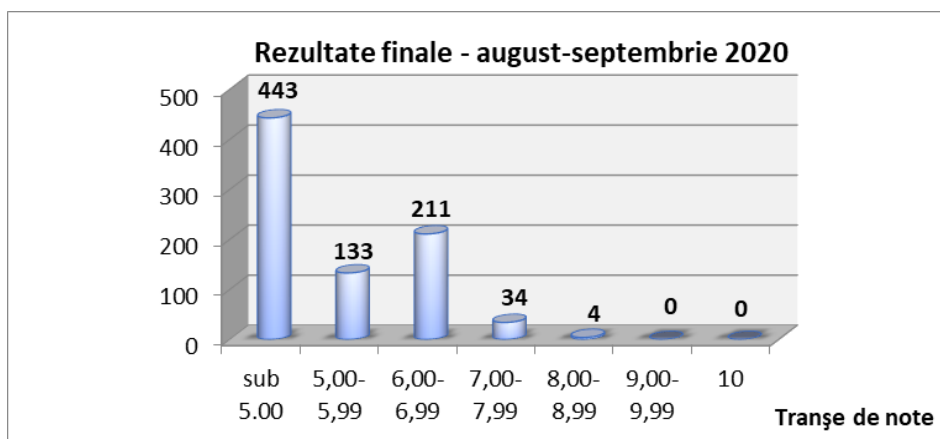

Istoric rezultate pe tranșe de note în perioada 2016-2020

Înscriși	Prezenți	Absenți	Medii							Eliminați	Rata de promovare	Anul
			1.00-4.99	5.00 - 5.99	6.00 - 6.99	7.00 - 7.99	8.00 - 8.99	9.00 - 9.99	10			
1010	826	184	443	133	211	34	4	0	0	1	30.15%	2020
1067	837	230	375	200	229	29	3	0	0	1	31.18%	2019
1084	870	214	440	209	178	35	5	0	0	3	25.06%	2018
1041	788	253	394	173	187	27	5	1	0	1	27.92%	2017
1153	914	239	491	195	202	21	1	0	0	4	24.51%	2016

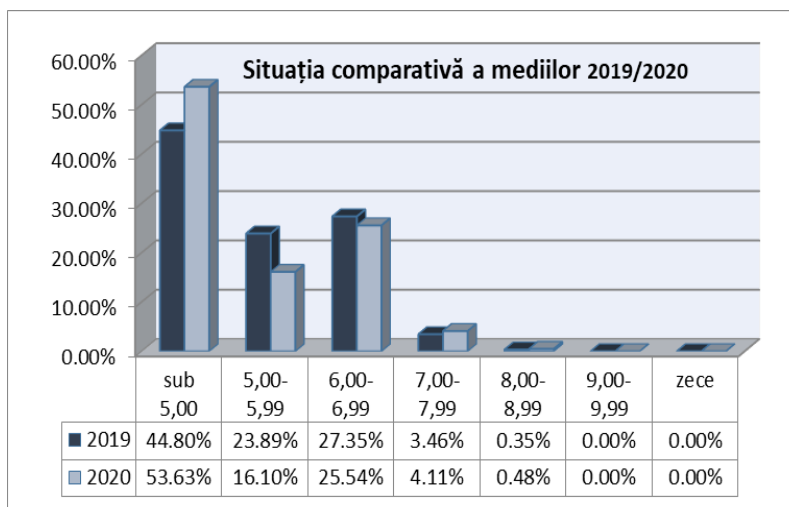

Evoluția ratei de promovare la nivelul județului Dâmbovița în perioada 2008 - 2020

Anul	Sesiunea iunie-iulie			Sesiunea august-septembrie			TOTAL		
	Prezenți	Promovați numeric	Procent	Prezenți	Promovați numeric	Procent	Prezenți	Promovați numeric	Procent
2008	4812	3530	73.35%	1447	827	57.15%	6259	4357	69.61%
2009	4432	3429	77.36%	1200	876	73.00%	5632	4305	76.43%
2010	4647	2476	53.28%	2205	476	21.58%	6852	2952	43.08%
2011	5068	1806	35.63%	2562	414	16.15%	7630	2220	29.09%
2012	4803	1892	39.38%	2625	443	16.87%	7428	2335	31.43%
2013	4512	2112	43.79%	2047	393	19.20%	6559	2505	38.19%
2014	3829	1972	51.50%	1440	306	21.25%	5269	2278	43.23%
2015	4161	2566	61.67%	1262	257	20.36%	5423	2823	52.05%
2016	3238	1882	58.12%	914	224	24.51%	4152	2106	50.72%
2017	3119	2017	64.67%	788	239	30.33%	3907	2256	57.74%
2018	2855	1880	65.85%	870	224	25.75%	3725	2104	56.48%
2019	3009	1883	60.92%	837	261	31.18%	3846	2094	54.24%
2020	3489	2119	60.73%	826	249	30.15%	4315	2368	54.87%
Total	51874	29564	56.88%	18197	4940	27.14%	70997	34703	48.87%

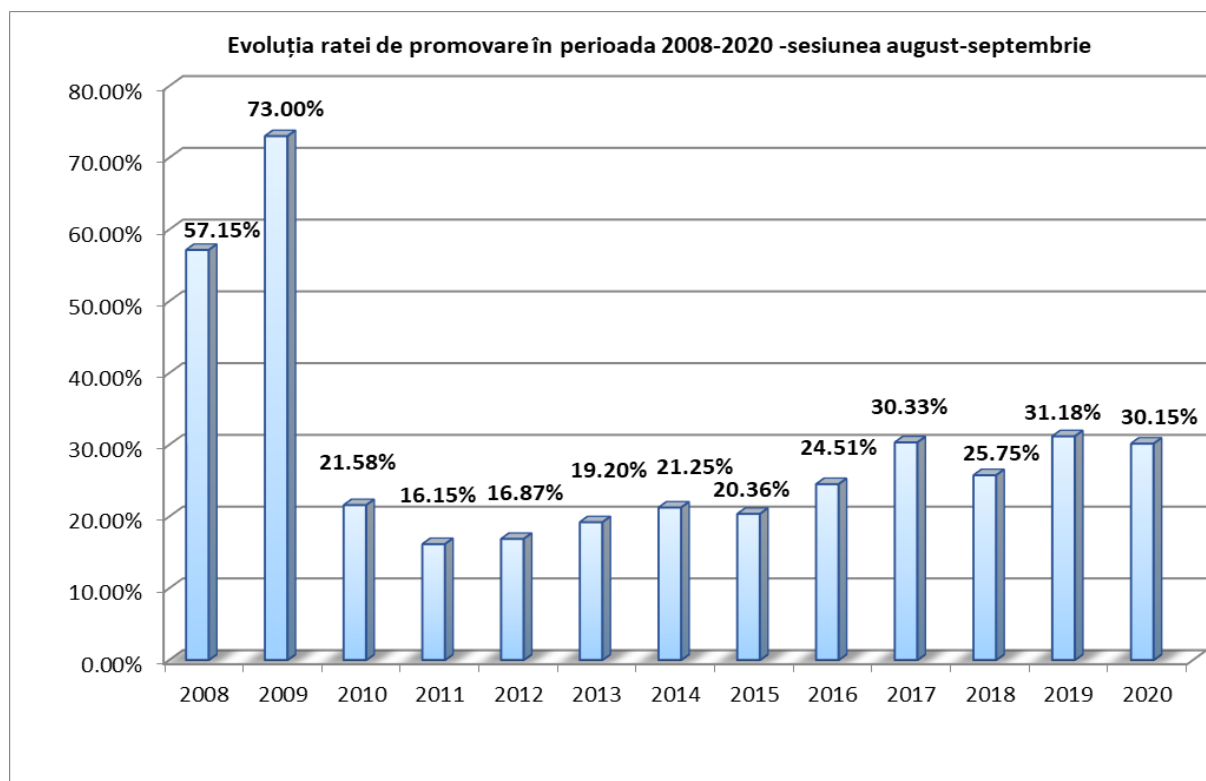

Analiza statistică Proba E) a) - Limba și literatura română

Nr. elevi înscriși	Prezenți	Absenți	Eliminați	Note							Rata promovare	Anul
				1.00-4.99	5.00-5.99	6.00-6.99	7.00-7.99	8.00-8.99	9.00-9.99	10		
337	276	61	1	92	106	48	28	0	1	0	66.30%	2020
494	386	108	0	82	155	80	48	17	4	0	78.75%	2019
395	300	95	2	77	134	61	19	7	0	0	60.63%	2018
488	369	119	0	167	130	37	24	10	1	0	54.74%	2017
544	424	120	3	187	139	69	22	3	1	0	55.18%	2016

Analiza statistică Proba E) c) – matematică / istorie

Nr. elevi înscriși	Prezenți	Absenți	Eliminați	Note							Rata promovare	Anul
				1.00-4.99	5.00-5.99	6.00-6.99	7.00-7.99	8.00-8.99	9.00-9.99	10		
698	570	128	0	331	170	49	18	2	0	0	41.92%	2020
714	560	154	0	329	164	42	20	4	1	0	56.89%	2019
713	575	138	0	382	137	40	13	2	1	0	33.56%	2018
593	440	153	0	278	98	44	11	7	1	1	36.81%	2017
709	545	164	0	335	148	36	24	1	1	0	38.53%	2016

Analiza statistică Proba E) d)

Nr. elevi înscriși	Prezenți	Absenți	Eliminați	Note							Rata promovare	Anul
				1.00-4.99	5.00-5.99	6.00-6.99	7.00-7.99	8.00-8.99	9.00-9.99	10		
610	485	125	0	260	85	53	43	27	14	3	46.39%	2020
680	537	143	1	183	129	92	75	42	15	0	65.73%	2019
648	517	131	1	190	143	84	51	41	6	1	63.06%	2018
668	499	169	1	226	107	78	51	28	8	0	54.50%	2017
698	538	160	1	282	111	70	39	32	3	0	36.53%	2016

Analiza statistică pe probe (situație comparativă)

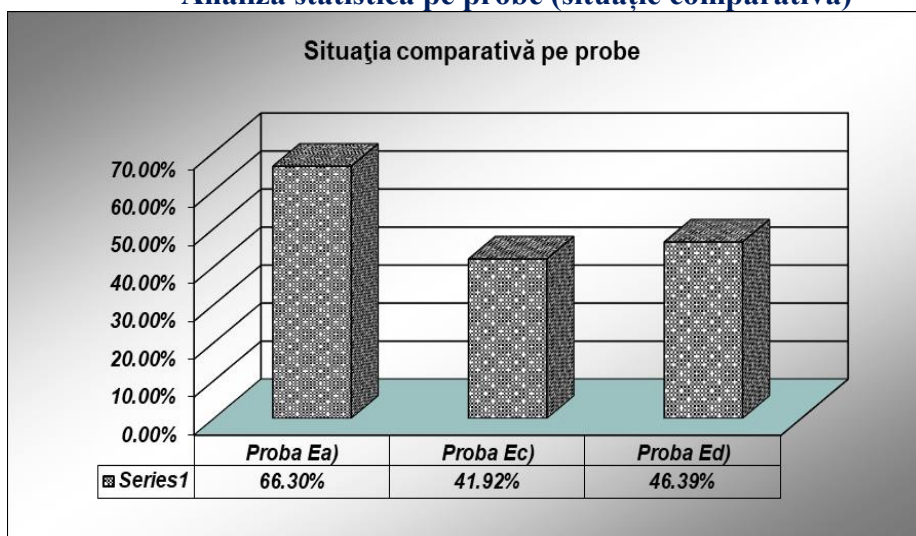

Situația statistică pe unități de învățământ

Unitate	Inscriși	Rata promovare	Prezenti	Respinsi	Respinsi cu medii	Reușiți TOTAL	Reușiți 6-6,99	Reușiți 7-7,99	Reușiți 8-8,99	Reușiți 9-9,99	Reușiți 10
COLEGIUL NAȚIONAL "CONSTANTIN CANTACUZINO" TÂRGOVIȘTE	2	100.00	2	0	0	2	1	1	0	0	0
COLEGIUL NAȚIONAL "CONSTANTIN CARABELLA" TÂRGOVIȘTE	3	100.00	2	0	0	2	2	0	0	0	0
SEMINARUL TEOLOGIC ORTODOX "SF. IOAN GURĂ DE AUR" TÂRGOVIȘTE	10	85.71	7	1	0	6	6	0	0	0	0
COLEGIUL NAȚIONAL "IENĂCHIȚĂ VĂCĂRESCU" TÂRGOVIȘTE	5	60.00	5	2	0	3	2	1	0	0	0
COLEGIUL ECONOMIC "ION GHICA" TÂRGOVIȘTE	41	51.43	35	17	4	18	15	3	0	0	0
LICEUL DE ARTE "BĂLAȘA DOAMNA" TÂRGOVIȘTE	6	50.00	4	2	1	2	2	0	0	0	0
COLEGIUL NAȚIONAL "NICOLAE TITULESCU" PUCIOASA	42	45.00	40	22	3	18	14	4	0	0	0
COLEGIUL NAȚIONAL "ION LUCA CARAGIALE" MORENI	47	42.22	45	26	5	19	13	6	0	0	0
LICEUL "VOIEVODUL MIRCEA" TÂRGOVIȘTE	89	40.00	70	41	14	28	22	5	1	0	0
LICEUL TEORETIC "PETRU CERCEL" TÂRGOVIȘTE	39	38.89	36	22	7	14	12	2	0	0	0
LICEUL "AUREL RAINU" FIENI	26	36.00	25	16	8	9	8	1	0	0	0
LICEUL TEHNOLOGIC "GOGA IONESCU" TITU	62	34.04	47	31	8	16	15	1	0	0	0
LICEUL TEORETIC "ION HELIADE RĂDULESCU" TÂRGOVIȘTE	89	33.33	75	50	12	25	25	0	0	0	0
LICEUL TEORETIC "IANCU C VISSARION" TITU	77	32.86	70	47	7	23	19	4	0	0	0
COLEGIUL NAȚIONAL "VLADIMIR STREINU" GĂEȘTI	42	32.50	40	27	4	13	7	4	2	0	0
LICEUL TEHNOLOGIC "UDREA BĂLEANU" BĂLENI	12	27.27	11	8	2	3	3	0	0	0	0
LICEUL TEHNOLOGIC PUCIOASA	5	25.00	4	3	1	1	0	1	0	0	0
LICEUL TEORETIC "ION GHICA" RĂCARI	29	25.00	24	18	10	6	6	0	0	0	0
LICEUL TEHNOLOGIC "NICOLAE CIORĂNESCU" TÂRGOVIȘTE	43	24.14	29	22	2	7	7	0	0	0	0
LICEUL TEHNOLOGIC NUCET	16	22.22	9	7	3	2	2	0	0	0	0
LICEUL TEHNOLOGIC "SPIRU HARET" TÂRGOVIȘTE	25	22.22	18	14	6	4	3	1	0	0	0
LICEUL TEHNOLOGIC "CONSTANTIN BRÂNCOVEANU" TÂRGOVIȘTE	56	21.28	47	37	9	10	9	0	1	0	0
LICEUL TEHNOLOGIC PETROL MORENI	28	21.05	19	15	2	4	4	0	0	0	0
LICEUL TEHNOLOGIC "IORDACHE GOLESCU" GĂEȘTI	102	10.84	83	74	15	9	9	0	0	0	0
LICEUL TEORETIC "MIHAI VITEAZUL" VIȘINA	30	10.53	19	17	2	2	2	0	0	0	0
LICEUL TEHNOLOGIC DE TRANSPORTURI AUTO TÂRGOVIȘTE	31	8.33	24	22	4	2	2	0	0	0	0
LICEUL TEHNOLOGIC "MARIN GRIGORE NĂSTASE" TĂRTĂȘEȘTI	23	8.33	12	11	2	1	1	0	0	0	0

LICEUL TEHNOLOGIC "DR.C. ANGELESCU" GĂEȘTI	17	.00	13	13	2	0	0	0	0	0	0
LICEUL TEHNOLOGIC VOINEȘTI	13	.00	11	11	0	0	0	0	0	0	0
COLEGIUL NAȚIONAL "CONSTANTIN CANTACUZINO" TÂRGOVIȘTE	1010	30.15	826	576	133	249	211	34	4	0	0

2. Semnalarea situațiilor deosebite – folosirea subiectelor de rezervă, înlocuirea unor președinți și ai unor membri ai comisiei, alte situații

- nu au fost solicitări pentru folosirea subiectelor de rezervă;
- comisia județeană de bacalureat și comisiile din centrele de examen și centrele zonale de evaluare au fost constituite prin decizia inspectorului școlar general, cu respectarea prevederilor Metodologiei și a procedurilor MEC; nu au fost situații care să impună înlocuirea unor președinți sau membri ai comisiilor pentru neîndeplinirea atribuțiilor;
- cazuri speciale:
 - 2 cazuri TSI, cu aprobarea comisiei județene.

Pe parcursul desfășurării probelor nu s-au înregistrat situații deosebite care să impună informarea comisiei naționale. Organizarea transportului și a securității lucrărilor scrise s-a realizat, pe toată perioada examenului, în conformitate cu prevederile Procedurii MEC. În fiecare zi de probă, Comisia județeană a preluat lucrările din centrele de examen, le-a numerotat, sigilat și predat către județul evaluator. Lucrările primite spre evaluare din județul repartizat au fost asigurate în centrul

zonal de evaluare. Permanent s-a ținut legătura cu reprezentanții Jandarmeriei și ai Poliției. Pentru asigurarea ordinii în proximitatea centrelor de examen, Comisia județeană s-a adresat și primăriilor din localitățile în care au funcționat centre de examen/centre de evaluare.

3. Sugestii și soluții pentru perfecționarea organizării și a desfășurării examenului de bacalaureat

- menținerea rigorilor privind organizarea și desfășurarea examenului (supraveghere audio-video, implicarea profesorilor care au demonstrat competențe deosebite în organizare, selecția președinților din învățământul preuniversitar prin tragere la sorți în videoconferința organizată de Comisia Națională);
- aplicarea procedurii privind transportul lucrărilor și evaluarea acestora în alte județe și în sesiunile viitoare.

4. Analiza modului de desfășurare a contestațiilor și rezultatele statistice ale acestora, concluzii și propuneri

La lucrările evaluate în județul Dâmbovița și reevaluate în Centrul regional de contestații Buzău, nu s-au înregistrat diferențe mari între nota la evaluarea inițială și nota la evaluarea finală.

5. Informații despre sancțiunile aplicate și numele persoanelor sancționate, inclusiv despre personalul didactic cărui comisia județeană de bacalaureat a decis să-i retragă dreptul de a mai participa la examenele naționale

În sesiunea august-septembrie a examenului de bacalaureat național 2020 nu au fost semnalate situații care să impună sancționarea personalului didactic implicat.

C. MONITORIZAREA EXAMENULUI DE BACALAUREAT NAȚIONAL 2020

Activitățile specifice desfășurării probelor examenului național de bacalaureat au fost monitorizate, atât de inspectorii școlari delegați de Comisia Județeană, cât și de monitorii delegați de Comisia Națională. Aspectele vizate în procesul de monitorizare au fost:

- respectarea măsurilor sanitare (circuite, măști de protecție, dezinfectanți, distanțare);
- asigurarea condițiilor necesare organizării și desfășurării probelor scrise (în centrele de examen): sălile în care se desfășoară probele, imprimările pentru lucrările scrise, copiatoare, fișete pentru păstrarea documentelor de bacalaureat în deplină siguranță, calculatoare, aparat radio, telefon, fax, conexiune internet etc.;
- existența soluțiilor/măsurilor de rezervă în centrul de comunicare, în situația în care apar defecțiuni tehnice sau de alt tip;
- dotarea sălilor de clasă din centrele de examen, în care se desfășoară probele examenului de bacalaureat, a sălilor în care se descarcă subiectele și a sălilor în care se face evaluarea lucrărilor cu camere de supraveghere audio-video funcționale. Poziționarea camerelor de supraveghere astfel încât să asigure o vizibilitate integrală a sălii. Afișarea informațiilor referitoare la existența camerelor de supraveghere;
- legalitatea înscrierii candidaților la examenul de bacalaureat;
- arondarea elevilor pe centre de examen;
- constituirea de comisii/ subcomisii pentru candidații cu specializări neacreditate;
- existența aprobărilor Comisiei Naționale/Comisiei Județene pentru cazurile speciale;
- asigurarea asistenței medicale și a pazei/ordinii pe durata probelor scrise;
- legalitatea constituirii Comisiei Județene, a comisiilor din Centrele de Examen și din Centrele Zonale de Examen;
- existența listelor de rezervă cu personal didactic care să poată prelua, dacă se impune, anumite funcții în comisii;
- instruirea asistenților, a membrilor și a președinților comisiilor din CE și CZE;
- informarea candidaților privind arondarea școlilor la CE;
- repartizarea candidaților în sălile de clasă și afișarea listelor la loc vizibil;
- existența cataloagelor de examen și a foilor tipizate pentru lucrările scrise;
- înregistrarea situațiilor statistice zilnice și raportarea către M.E.C.;
- stabilirea/asigurarea canalelor de sesizare a unor eventuale fapte de corupție și informarea publicului despre existența acestora.

Din analiza rapoartelor încheiate în activitatea de monitorizare și înaintate Comisiei Județene, respectiv Comisiei Naționale, s-a constatat că examenul de bacalaureat național a fost organizat și s-a desfășurat cu respectarea Metodologiei și a procedurilor MEC, atât în sesiunea iunie-iulie, cât și în sesiunea august-septembrie 2020.

D. REEVALUAREA EȘANTIOANELOR DE LUCRĂRI

La nivelul Comisiei județene s-a stabilit reevaluarea, prin sondaj, a unor eșantioane de lucrări sesiunea iunie-iulie 2020. Au fost reevaluate, sub coordonarea inspectorilor școlari pentru disciplinele respective, 150 de lucrări după cum urmează:

Proba E)c) Disciplina: MATEMATICĂ tehnologic

Nr. lucrării	Nota inițială	Nota finală
1./72GR	5,00	5,00

2./24GR	2,90	3,10
3./240GR	7,20	7,60
4./257GR	1,05	1,10
5./64GR	1,00	1,00
6./79GR	1,10	1,10
7./22GR	5,35	5,40
8./436GR	2,95	3,30
9./398GR	5,80	5,60
10./76GR	1,00	1,00
11./170GR	1,00	1,00
12./23GR	1,00	1,00
13./92GR	1,00	1,00
14./241GR	5,45	5,30
15./94GR	3,90	4,00
16./171GR	1,00	1,00
17./172GR	1,10	1,10
18./83GR	1,00	1,00
19./30GR	8,70	8,50
20./502GR	8,70	8,60
21./239GR	5,75	5,80
22./297GR	7,60	7,50
23./21GR	1,00	1,00
24./435GR	1,75	1,70
25./338GR	1,00	1,00
26./168GR	1,00	1,00
27./166GR	3,25	3,20
28./189GR	1,00	1,00
29./437GR	2,25	2,50
30./493GR	1,95	2,20
31./482GR	3,40	3,20
32./167GR	1,00	1,00
33./492GR	1,40	1,50
34./304GR	8,05	7,80
35./305GR	9,85	9,90
36./306GR	7,20	6,90
37./300GR	5,20	5,00
38./478GR	3,15	3,00
39./93GR	1,10	1,10
40./503GR	5,15	5,00
41./504GR	3,50	3,50
42./477GR	3,45	3,40
43./233GR	8,40	8,60
44./312GR	8,70	8,70
45./91GR	1,00	1,00
46./491GR	1,15	1,20
47./479GR	1,20	1,00
48./328GR	6,80	6,40
49./329GR	5,15	5,20
50./330GR	2,20	2,30

PROBA E)d) – FIZICĂ

Nr. lucrării	Nota inițială	Nota finală
1./47GR	5,65	5,70
2./18GR	7,20	7,20
3./30GR	5,50	5,50
4./52GR	10	10
5./15GR	7,10	7,00
6./72GR	9,45	9,50
7./8GR	9,30	9,35
8./31GR	8,10	8,10
9./74GR	10	10
10./9GR	3,55	3,55
11./7GR	8,95	9,00
12./32GR	9,80	9,80
13./70GR	6,85	7,00
14./83GR	9,45	9,45
15./66GR	6,70	6,80
16./82GR	8,85	8,90
17./80GR	5,35	5,30
18./68GR	5,35	5,30
19./81GR	9,70	9,70
20./67GR	9,80	9,90
21./73GR	7,00	7,10
22./76GR	6,75	6,70
23./22GR	9,25	9,25
24./26GR	9,80	9,80
25./6GR	7,40	7,50
26./5GR	10	10
27./24GR	7,65	7,60
28./57GR	1,90	1,90
29./25GR	9,05	9,05
30./23GR	8,65	8,60
31./93GR	10	10
32./35GR	8,95	9,00
33./10GR	7,15	7,15
34./4GR	9,35	9,35
35./92GR	7,15	7,10
36./53GR	9,10	9,00
37./94GR	5,15	5,20
38./34GR	7,20	7,20
39./78GR	10	10
40./3GR	10	10
41./85GR	6,65	6,50
42./42GR	5,20	5,30
43./90GR	9,05	9,15
44./41GR	9,45	9,30
45./91GR	8,90	9,00
46./58GR	8,40	8,40
47./11GR	9,60	9,60

48./19GR	6,20	6,20
49./20GR	5,75	5,70
50./28GR	9,15	9,20

PROBA E)d) – ANATOMIE

Nr. lucrării	Nota inițială	Nota finală
1/GR-122	2,30	2,30
2/GR-70	6,70	6,60
3/GR-57	6,10	6,00
4/GR-28	5,20	5,00
5/GR-50	8,85	8,90
6/GR-46	2,90	2,90
7/GR-30	3,60	3,60
8/GR-129	9,30	9,30
9/GR-45	3,30	3,30
10/GR-31	2,75	2,70
11/GR-96	5,95	5,90
12/GR-94	9,35	9,40
13/GR-99	7,55	7,70
14/GR-93	6,95	7,00
15/GR-130	9,10	9,10
16/GR-98	7,15	7,20
17/GR-142	2,20	2,20
18/GR-101	6,50	6,50
19/GR-120	3,00	3,00
20/GR-107	6,95	7,00
21/GR-123	1,85	1,85
22/GR-56	7,20	7,20
23/GR-117	6,80	6,80
24/GR-25	7,65	7,70
25/GR-58	8,90	9,00
26/GR-92	9,55	9,60
27/GR-51	8,50	8,50
28/GR-24	3,30	3,30
29/GR-95	5,80	5,70
30/GR-128	3,30	3,30
31/GR-140	1,60	1,60
32/GR-4	3,05	3,00
33/GR-134	6,70	6,80
34/GR-139	2,10	2,10
35/GR-108	7,40	7,40
36/GR-103	1,90	1,90
37/GR-55	5,00	5,10
38/GR-106	9,55	9,60
39/GR-57	6,50	6,50
40/GR-54	6,70	6,70
41/GR-125	3,00	3,00

42/GR-22	5,25	5,30
43/GR-141	1,60	1,60
44/GR-104	6,80	7,00
45/GR-100	6,85	6,90
46/GR-53	5,10	5,00
47/GR-113	5,70	5,70
48/GR-114	9,10	9,20
49/GR-112	9,70	9,70
50/GR-115	5,30	5,30

Nu au fost înregistrate diferențe mari în urma reevaluării lucrărilor.

CONCLUZII:

Aspecte pozitive privind organizarea și desfășurarea examenului:

- aplicarea măsurilor sanitare prevăzute în ordinul Comun MEC-MS;
- preluarea arhivelor de subiecte conform procedurilor MEC-CNPEE, în intervalul orar stabilit, în toate centrele de examen;
- promptitudinea cu care autoritățile locale au răspuns solicitărilor comisiei județene (asigurarea asistenței medicale, furnizarea energiei electrice, funcționarea internetului la capacitate maximă, asigurarea pazei și ordinii la centrele de examen și centrele zonale de evaluare etc.);
- colaborarea cu membrii Comisiei Naționale pentru rezolvarea tuturor situațiilor apărute (aprobarea centrelor, a cazurilor speciale și gestionarea candidaților arondați în alte județe).

Aspecte care necesită îmbunătățire:

- rezultatele obținute de elevi, prin îmbunătățirea strategiei inspectoratului școlar privind frecvența, nivelul de pregătire al elevilor și dezvoltarea metodelor/resurselor educaționale pentru procesul educațional online;
- planul de acțiune la nivelul inspectoratului școlar, în corelare cu strategia județeană, prin adecvarea măsurilor de ameliorare la specificul unităților de învățământ și la realitatea socio-economică a județului Dâmbovița.

Președinte comisia județeană
Sesiunea iunie-iulie
Inspector școlar general,
Prof. Sorin ION

Președinte comisia județeană
Sesiunea august-septembrie
Inspector școlar general adjunct,
Prof. Cătălina HOMEGHU

