

Nr. 7958/17.09.2020

**BACALAUREAT 2020 - SESIUNEA AUGUST-SEPTEMBRIE  
ANALIZA REZULTATELOR LA NIVELUL JUDEȚULUI DÂMBOVIȚA**

**Înscriși - 1010**  
**Prezenți – 826**  
**Eliminați – 1**  
**Reușiți – 249 (30.15%)**  
**Nr. centre examen – 8**  
**Nr. centre zonale de evaluare – 1**

*Rezultate finale după contestații – 05.09.2020*

	Înscriși	Prezenți	Absenți	Medii							Eliminați	Nr. reușiți	Rata Promovare DB
				1.00-4.99	5.00 - 5.99	6.00 - 6.99	7.00 - 7.99	8.00 - 8.99	9.00 - 9.99	10			
<b>Total DB</b>	<b>1010</b>	<b>826</b>	<b>184</b>	<b>443</b>	<b>133</b>	<b>211</b>	<b>34</b>	<b>4</b>	<b>0</b>	<b>0</b>	<b>1</b>	<b>249</b>	<b>30.15%</b>
Serie curentă	599	506	93	272	63	134	32	4	0	0	1	170	33.60%
Serie anterioară	411	320	91	171	70	77	2	0	0	0	0	79	24.69%

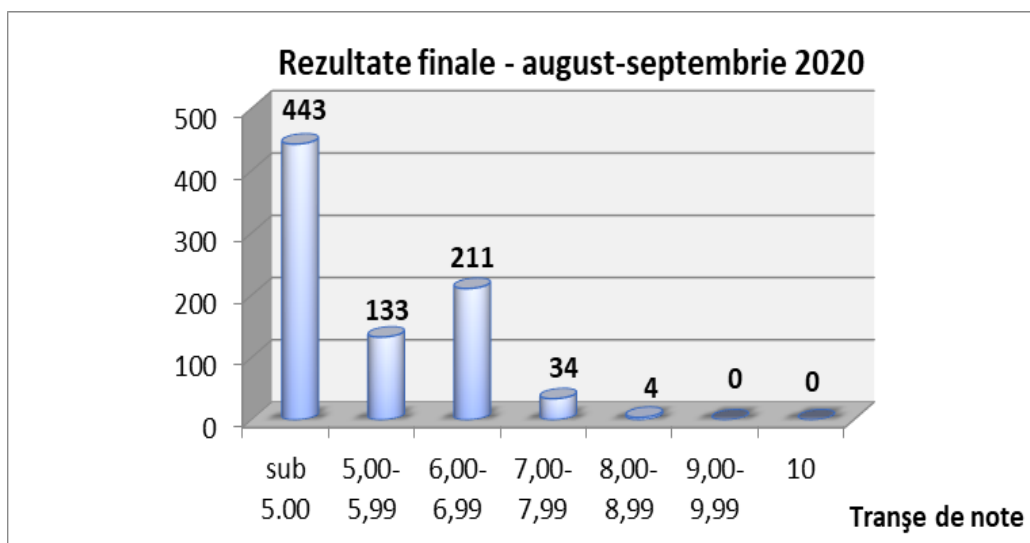

**Istoric rezultate pe tranșe de note în perioada 2016-2020 – sesiunea august-septembrie**

Înscriși	Prezenți	Absenți	Medii							Eliminați	Rata de promovare	Anul
			1.00-4.99	5.00-5.99	6.00-6.99	7.00-7.99	8.00-8.99	9.00-9.99	10			
1010	826	184	443	133	211	34	4	0	0	1	30.15%	2020
1067	837	230	375	200	229	29	3	0	0	1	31.18%	2019
1084	870	214	440	209	178	35	5	0	0	3	25.06%	2018
1041	788	253	394	173	187	27	5	1	0	1	27.92%	2017
1153	914	239	491	195	202	21	1	0	0	4	24.51%	2016

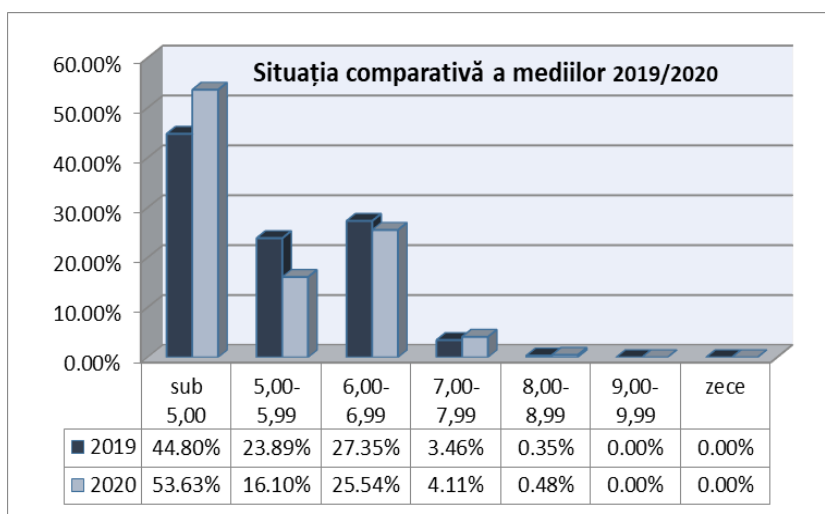

**Evoluția ratei de promovare la nivelul județului Dâmbovița în perioada 2008 - 2020**

Anul	Sesiunea iunie-iulie			Sesiunea august-septembrie			TOTAL		
	Prezenți	Promovați numeric	Procent	Prezenți	Promovați numeric	Procent	Prezenți	Promovați numeric	Procent
2008	4812	3530	73.35%	1447	827	57.15%	6259	4357	69.61%
2009	4432	3429	77.36%	1200	876	73.00%	5632	4305	76.43%
2010	4647	2476	53.28%	2205	476	21.58%	6852	2952	43.08%
2011	5068	1806	35.63%	2562	414	16.15%	7630	2220	29.09%
2012	4803	1892	39.38%	2625	443	16.87%	7428	2335	31.43%
2013	4512	2112	43.79%	2047	393	19.20%	6559	2505	38.19%
2014	3829	1972	51.50%	1440	306	21.25%	5269	2278	43.23%
2015	4161	2566	61.67%	1262	257	20.36%	5423	2823	52.05%
2016	3238	1882	58.12%	914	224	24.51%	4152	2106	50.72%
2017	3119	2017	64.67%	788	239	30.33%	3907	2256	57.74%
2018	2855	1880	65.85%	870	224	25.75%	3725	2104	56.48%
2019	3009	1883	60.92%	837	261	31.18%	3846	2094	54.24%
2020	3489	2119	60.73%	826	249	30.15%	4315	2368	54.87%
<b>Total</b>	<b>51874</b>	<b>29564</b>	<b>56.88%</b>	<b>18197</b>	<b>4940</b>	<b>27.14%</b>	<b>70997</b>	<b>34703</b>	<b>48.87%</b>

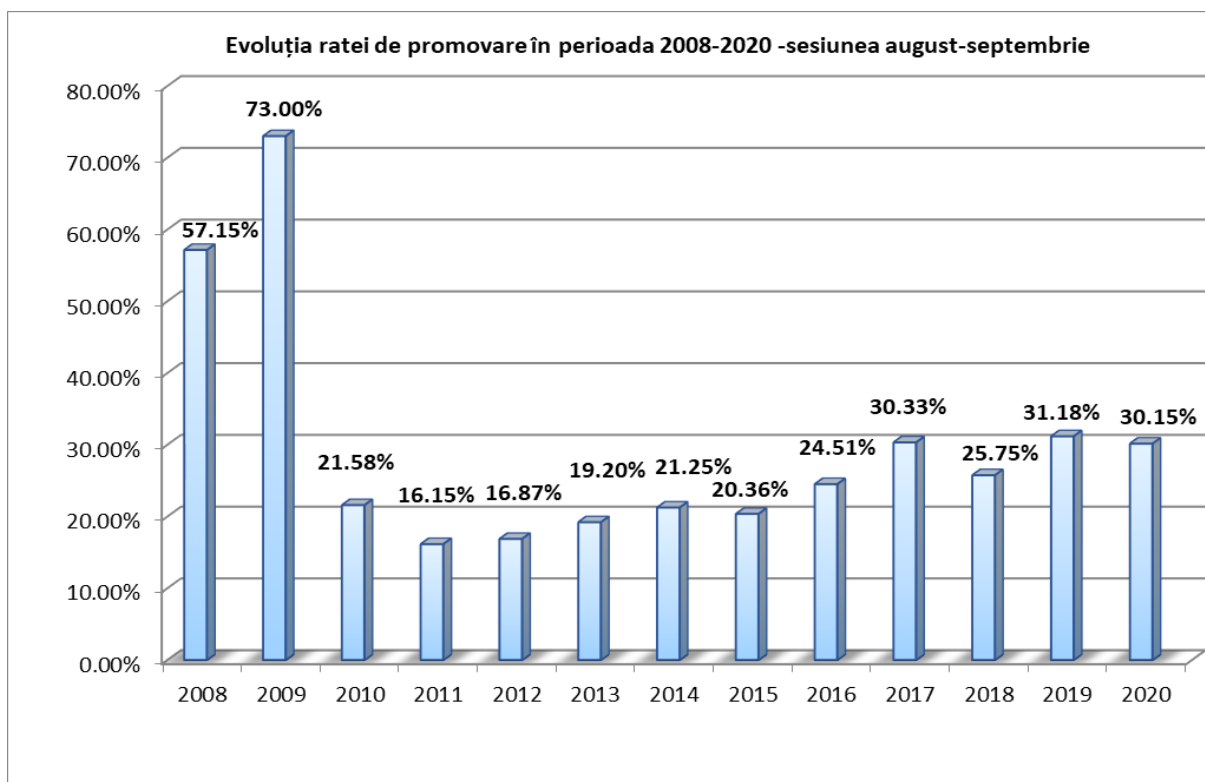

**Analiza statistică Proba E) a) - Limba și literatura română**

Nr. elevi înscriși	Prezenți	Absenți	Eliminați	Note							Rata promovare	Anul
				1.00-4.99	5.00-5.99	6.00-6.99	7.00-7.99	8.00-8.99	9.00-9.99	10		
<b>337</b>	<b>276</b>	<b>61</b>	<b>1</b>	<b>92</b>	<b>106</b>	<b>48</b>	<b>28</b>	<b>0</b>	<b>1</b>	<b>0</b>	<b>66.30%</b>	<b>2020</b>
494	386	108	0	82	155	80	48	17	4	0	78.75%	2019
395	300	95	2	77	134	61	19	7	0	0	60.63%	2018
488	369	119	0	167	130	37	24	10	1	0	54.74%	2017
544	424	120	3	187	139	69	22	3	1	0	55.18%	2016

**Analiza statistică Proba E) c) – matematică / istorie**

Nr. elevi înscriși	Prezenți	Absenți	Eliminați	Note							Rata promovare	Anul
				1.00-4.99	5.00-5.99	6.00-6.99	7.00-7.99	8.00-8.99	9.00-9.99	10		
<b>698</b>	<b>570</b>	<b>128</b>	<b>0</b>	<b>331</b>	<b>170</b>	<b>49</b>	<b>18</b>	<b>2</b>	<b>0</b>	<b>0</b>	<b>41.92%</b>	<b>2020</b>
714	560	154	0	329	164	42	20	4	1	0	56.89%	2019
713	575	138	0	382	137	40	13	2	1	0	33.56%	2018
593	440	153	0	278	98	44	11	7	1	1	36.81%	2017
709	545	164	0	335	148	36	24	1	1	0	38.53%	2016

### Analiza statistică Proba E) d)

Nr. elevi înscriși	Prezenți	Absenți	Eliminați	Note							Rata promovare	Anul
				1.00-4.99	5.00-5.99	6.00-6.99	7.00-7.99	8.00-8.99	9.00-9.99	10		
610	485	125	0	260	85	53	43	27	14	3	46.39%	2020
680	537	143	1	183	129	92	75	42	15	0	65.73%	2019
648	517	131	1	190	143	84	51	41	6	1	63.06%	2018
668	499	169	1	226	107	78	51	28	8	0	54.50%	2017
698	538	160	1	282	111	70	39	32	3	0	36.53%	2016

### Analiza statistică pe probe (situație comparativă)

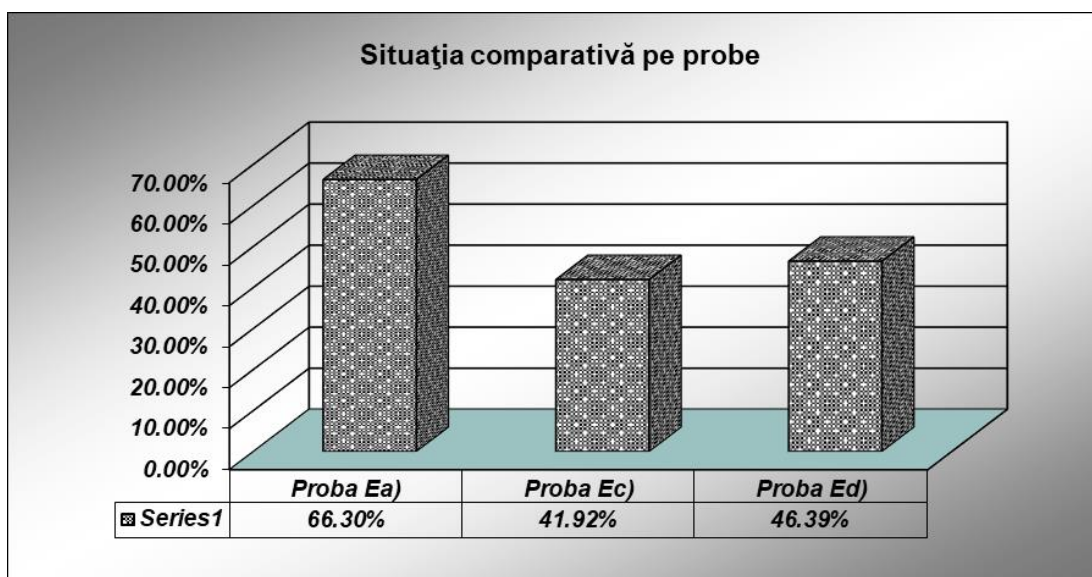

### Situația statistică pe unități de învățământ

Unitate	Inscriși	Rata promovare	Prezenți	Respinsi	Respinsi cu medii	Reușiti TOTAL	Reușiti 6-6,99	Reușiti 7-7,99	Reușiti 8-8,99	Reușiti 9-9,99	Reușiti 10
COLEGIUL NAȚIONAL "CONSTANTIN CANTACUZINO" TÂRGOVIȘTE	2	100.00	2	0	0	2	1	1	0	0	0
COLEGIUL NAȚIONAL "CONSTANTIN CARABELLA" TÂRGOVIȘTE	3	100.00	2	0	0	2	2	0	0	0	0
SEMINARUL TEOLOGIC ORTODOX "SF. IOAN GURĂ DE AUR" TÂRGOVIȘTE	10	85.71	7	1	0	6	6	0	0	0	0
COLEGIUL NAȚIONAL "IENĂCHIȚĂ VĂCĂRESCU" TÂRGOVIȘTE	5	60.00	5	2	0	3	2	1	0	0	0
COLEGIUL ECONOMIC "ION GHICA" TÂRGOVIȘTE	41	51.43	35	17	4	18	15	3	0	0	0
LICEUL DE ARTE "BĂLAȘA DOAMNA" TÂRGOVIȘTE	6	50.00	4	2	1	2	2	0	0	0	0
COLEGIUL NAȚIONAL "NICOLAE TITULESCU" PUCIOASA	42	45.00	40	22	3	18	14	4	0	0	0

COLEGIUL NAȚIONAL "ION LUCA CARAGIALE" MORENI	47	42.22	45	26	5	19	13	6	0	0	0
LICEUL "VOIEVODUL MIRCEA" TÂRGOVIȘTE	89	40.00	70	41	14	28	22	5	1	0	0
LICEUL TEORETIC "PETRU CERCEL" TÂRGOVIȘTE	39	38.89	36	22	7	14	12	2	0	0	0
LICEUL "AUREL RAINU" FIENI	26	36.00	25	16	8	9	8	1	0	0	0
LICEUL TEHNOLOGIC "GOGA IONESCU" TITU	62	34.04	47	31	8	16	15	1	0	0	0
LICEUL TEORETIC "ION HELIADE RĂDULESCU" TÂRGOVIȘTE	89	33.33	75	50	12	25	25	0	0	0	0
LICEUL TEORETIC "IANCU C VISSARION" TITU	77	32.86	70	47	7	23	19	4	0	0	0
COLEGIUL NAȚIONAL "VLADIMIR STREINU" GĂEȘTI	42	32.50	40	27	4	13	7	4	2	0	0
LICEUL TEHNOLOGIC "UDREA BĂLEANU" BĂLENI	12	27.27	11	8	2	3	3	0	0	0	0
LICEUL TEHNOLOGIC PUCIOASA	5	25.00	4	3	1	1	0	1	0	0	0
LICEUL TEORETIC "ION GHICA" RĂCARI	29	25.00	24	18	10	6	6	0	0	0	0
LICEUL TEHNOLOGIC "NICOLAE CIORĂNESCU" TÂRGOVIȘTE	43	24.14	29	22	2	7	7	0	0	0	0
LICEUL TEHNOLOGIC NUCET	16	22.22	9	7	3	2	2	0	0	0	0
LICEUL TEHNOLOGIC "SPIRU HARET" TÂRGOVIȘTE	25	22.22	18	14	6	4	3	1	0	0	0
LICEUL TEHNOLOGIC "CONSTANTIN BRÂNCOVEANU" TÂRGOVIȘTE	56	21.28	47	37	9	10	9	0	1	0	0
LICEUL TEHNOLOGIC PETROL MORENI	28	21.05	19	15	2	4	4	0	0	0	0
LICEUL TEHNOLOGIC "IORDACHE GOLESCU" GĂEȘTI	102	10.84	83	74	15	9	9	0	0	0	0
LICEUL TEORETIC "MIHAI VITEAZUL" VIȘINA	30	10.53	19	17	2	2	2	0	0	0	0
LICEUL TEHNOLOGIC DE TRANSPORTURI AUTO TÂRGOVIȘTE	31	8.33	24	22	4	2	2	0	0	0	0
LICEUL TEHNOLOGIC "MARIN GRIGORE NĂSTASE" TĂRTĂȘEȘTI	23	8.33	12	11	2	1	1	0	0	0	0
LICEUL TEHNOLOGIC "DR.C. ANGELESCU" GĂEȘTI	17	.00	13	13	2	0	0	0	0	0	0
LICEUL TEHNOLOGIC VOINEȘTI	13	.00	11	11	0	0	0	0	0	0	0
COLEGIUL NAȚIONAL "CONSTANTIN CANTACUZINO" TÂRGOVIȘTE	<b>1010</b>	<b>30.15</b>	<b>826</b>	<b>576</b>	<b>133</b>	<b>249</b>	<b>211</b>	<b>34</b>	<b>4</b>	<b>0</b>	<b>0</b>

Inspector școlar general,  
Prof. Sorin ION

Președinte comisia județeană,  
Inspector școlar general adjunct,  
Prof. Cătălina HOMEGHU