



Inspectoratul Școlar Județean Dâmbovița

Calea Domnească, nr. 127

Târgoviște - Dâmbovița

Telefon: 0245/211891; Fax: 0245/613723

E-mail: isjdb@isj-db.ro; WEB: www.isj-db.ro



MINISTERUL EDUCAȚIEI NAȚIONALE

Nr. 966/M/30.09.2019

RAPORTUL ANUAL al COMISIEI JUDEȚENE cu privire la organizarea, desfășurarea și rezultatele obținute la examenul de bacalaureat național 2019

În județul Dâmbovița, examenul de bacalaureat național 2019 s-a desfășurat în condiții optime, în conformitate cu Ordinul ministrului educației naționale nr. 4830/30.08.2018 privind organizarea și desfășurarea examenului de bacalaureat național – 2019, cu metodologia specifică, aprobată prin OMECTS nr. 4799/31.08.2010, cu Procedurile și Notele M.E.N.

A. SESIUNEA IUNIE – IULIE 2019:

a) Situația numerică a tuturor candidaților, pe ansamblu și la fiecare probă de examen; situația elevilor promovați, pe tranșe de medii:

În sesiunea iunie-iulie 2019, la examenul de bacalaureat național s-au înscris **3198** candidați, din care 2662 candidați din serie curentă și 536 candidați din serii anterioare.

Au fost organizate 11 centre de examen cu 29 unități arondate și 2 centre zonale de evaluare, constituite prin decizie a inspectorului școlar general, în baza aprobării Comisiei Naționale.

Centrele de examen cu unitățile arondate și centrele zonale de evaluare au fost:

Nr. crt.	Centrul de examen	Nr. candidați
1.	CE 83 – Liceul Tehnologic <i>Goga Ionescu Titu</i>	351
2.	CE 388 – Colegiul Național <i>Ienăchiță Văcărescu</i> Târgoviște:	274
3.	CE 486 – Colegiul Național <i>Nicolae Titulescu</i> Pucioasa	249
4.	CE 562 – Colegiul Național <i>Constantin Carabella</i> Târgoviște	344
5.	CE 844 – Liceul Tehnologic <i>Iordache Golescu</i> Găești	268
6.	CE 900 – Colegiul Național <i>Vladimir Streinu</i> Găești	291
7.	CE 1098 – Colegiul Național <i>Constantin Cantacuzino</i> Târgoviște	333
8.	CE 1227 – Colegiul Național <i>I.L. Caragiale</i> Moreni	267
9.	CE 1378 – Colegiul Economic <i>Ion Ghica</i> Târgoviște	311
10.	CE 1404 – Liceul <i>Voievodul Mircea</i> Târgoviște	270
11.	CE 1433 – Liceul Tehnologic <i>Nicolae Ciorănescu</i> Târgoviște	272
TOTAL		3198

Centre zonale de evaluare	
1.	CZE 1396 – Liceul de Arte <i>Bălașa Doamna</i> Târgoviște
2.	CZE 206 – Liceul Teoretic <i>Petru Cercel</i> Târgoviște

Comisia județeană de bacalaureat a fost desemnată prin Decizia nr. 398/12.04.2019, iar centrele de examen și de evaluare, constituite conform prevederilor art. 31 alin (1), (2) și (3) din Metodologie, au fost aprobate de Comisia Națională de Bacalaureat. Cele 11 centre de examen și cele două centre zonale de evaluare au fost nominalizate prin Decizia nr. 630/04.06.2019 emisă de inspectorul școlar general.

Pentru centrele de examen la care au susținut probele candidații arondați altor centre de examen cu specializări acreditate, subcomisiile au fost constituite conform Ordinul ministrului educației naționale nr. 4830/30.08.2018. Unitățile de învățământ cu specializări autorizate să funcționeze provizoriu au fost arondate altor unități de învățământ din județ, cu specializări identice acreditate sau în județul Prahova, cu aprobarea Comisiei Naționale. Comisia județeană a transmis către județul Prahova propunerile pentru componența subcomisiilor din centrele de examen Colegiul Național *Constantin Cantacuzino* Târgoviște, Liceul *Voievodul Mircea* Târgoviște, Colegiul Național *Nicolae Titulescu* Pucioasa, Liceul Tehnologic *Iordache Golescu* Găești, Liceul Tehnologic *Goga Ionescu* Titu și a primit propunerile din județele Ialomița, Prahova și Argeș.

În toate centrele de examen și în cele două centre zonale de evaluare sau fost asigurate copiatoare în stare de funcționare, calculatoare, telefon, fax, conexiune la internet, aparat radio, dulap metalic pentru păstrarea documentelor de bacalaureat în deplină siguranță, materiale consumabile (tipizate, rechizite, saci pentru transportul lucrărilor, coli albastre și bandă adezivă pentru secretizarea lucrărilor ale căror note au fost contestate etc), conform necesarului estimat de Comisia Județeană de Bacalaureat.

În conformitate art. 11 alin (5) și (6) din Metodologie, Comisia județeană a solicitat sprijinul primăriilor, consiliilor locale și furnizorilor de energie electrică și internet. Au fost trimise adresele cu nr. 3816/15.05.2019 către Telekom România, Universitatea *Valahia* Târgoviște, UPC Sucursala Târgoviște, RCS&RDS Dâmbovița și către S.C. Electrica S.A. Dâmbovița, pentru asigurarea conexiunilor la internet și a curentului electric pe toată perioada desfășurării examenului.

În conformitate cu Procedura operațională nr. 32620/27.05.2019, toate spațiile în care s-au desfășurat activitățile specifice examenului au fost dotate cu camere audio-video (sălile în care s-au preluat subiectele, sălile de examen, sălile de bagaje, sălile în care s-au predat-primit lucrările, sălile în care s-au evaluat lucrările) atât în centrele de examen, cât și în centrele zonale de evaluare și la sediul Comisiei județene. Anexele 1 și 2 din Procedură au fost afișate în toate centrele de examen, iar în centrele zonale de evaluare au fost afișate Anexele 2 și 3, precum și informațiile referitoare la existența camerelor de supraveghere. În fiecare centru de examen și centru zonal de evaluare a fost desemnat responsabilul cu derularea și monitorizarea procesului de supraveghere audio-video, prin decizie a inspectorului școlar general.

Rezultate obținute:

Competențe lingvistice - proba A

Total înscriși	Proba A recunoscută/echivalată	Înscriși Proba A	Prezenți	Utilizator Mediu	Utilizator Avansat	Utilizator Experimentat	Fără nivel	Absenți
3198	515	2683	2643	242	550	1851	0	40

Competențe lingvistice - proba C

Total înscriși Proba C – 3198

Nr. candidați cu proba recunoscută – 628

Înscriși Proba C – 2570

Prezenți – 2492

Absenți – 78

Eliminați – 0

ITA -	ITA A1	ITA A2	ITA B1	ITA B2
59	284	761	716	672
Scris ITC -	Scris ITC A1	Scris ITC A2	Scris ITC B1	Scris ITC B2
7	243	965	646	631
Scris PMS -	Scris PMS A1	Scris PMS A2	Scris PMS B1	Scris PMS B2
683	340	431	408	630
Oral PMO -	Oral PMO A1	Oral PMO A2	Oral PMO B1	Oral PMO B2
39	349	437	483	1184
Oral IO -	Oral IO A1	Oral IO A2	Oral IO B1	Oral IO B2
28	379	419	491	1175

Competențe digitale – Proba D

Total înscriși	Proba D recun./ echiv.	Înscriși Proba D	Prezenți	Fără nivel	Utilizator Inceptor	Utilizator Mediu	Utilizator Avansat	Utilizator Experientat	Absenți
3198	722	2476	2421	182	390	961	555	333	55

Probe scrise:

Situația elevilor promovați pe tranșe de medii:

Înscriși	Prezenți	Absenți	Medii							Eliminați	%	Anul
			1,00-4,99	5,00-5,99	6,00-6,99	7,00-7,99	8,00-8,99	9,00-9,99	10			
3198	3009	189	968	208	475	425	514	418	1	0	60,92%	2019
3191	2855	336	801	171	381	460	551	486	2	3	65,85%	2018
3302	3119	183	901	193	514	498	640	363	2	8	64,67%	2017

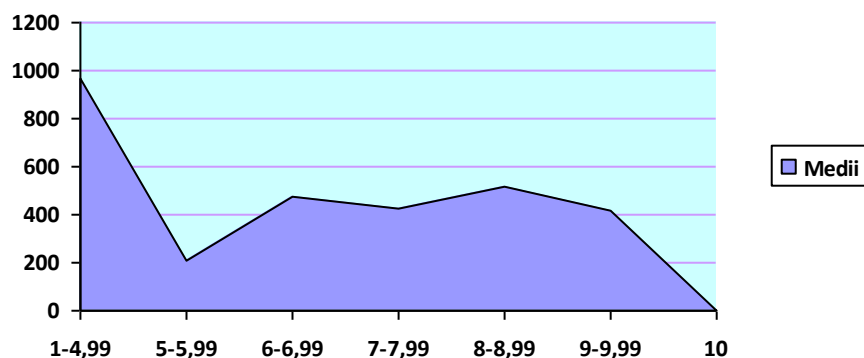

Proba E.a) – Limba și literatura română

Înscriși	Prezenți	Absenți	Medii							Eliminați	%	Anul
			1,00-4,99	5,00-5,99	6,00-6,99	7,00-7,99	8,00-8,99	9,00-9,99	10			
2816	2716	100	500	534	388	371	488	421	14	0	81,59%	2019
2918	2697	221	298	463	339	403	602	584	8	0	88,95%	2018
2905	2816	89	483	630	411	504	500	275	10	3	82,74%	2017

Proba E.c) – Matematică / Istorie

Înscriși	Prezenți	Absenți	Medii							Eliminați	%	Anul
			1,00-4,99	5,00-5,99	6,00-6,99	7,00-7,99	8,00-8,99	9,00-9,99	10			
2974	2846	128	806	487	354	338	379	406	76	0	71,68%	2019
2966	2719	247	674	488	365	345	369	404	73	1	75,17%	2018
3002	2887	115	643	417	347	416	463	493	105	3	77,62%	2017

Proba E.d)

Înscriși	Prezenți	Absenți	Medii							Eliminați	%	Anul
			1,00-4,99	5,00-5,99	6,00-6,99	7,00-7,99	8,00-8,99	9,00-9,99	10			
2960	2829	131	556	291	300	421	552	613	96	0	80,35%	2019
2999	2747	252	448	247	284	340	540	745	143	0	76,65%	2018
3052	2921	131	553	241	297	435	647	658	90	0	81,07%	2017

Situația la contestații:

Denumire liceu	Total contest.	Proba Ea			Proba Ec												
		Total	Limba română (REAL)	Limba română (UMAN)	Total	Matematică MATE-INFO	Matematică ST-NAT	Matematică TEHN	Matematică PED	Istorie							
	1201	466	268	198	393	77	55	97	5	159							
Denumire liceu	Proba Ed																
	total	Anatomie și fiziologie umană, genetică și ecologie umană	Biologie vegetală și animală	anorganică TEH Nivel I/II	Chimie anorganică TEO Nivel I/II	Chimie organică TEH Nivel I/II	Chimie organică TEO Nivel I/II	Economie	Filosofie	Fizică TEH	Fizică TEO	Geografie	Informatică MI C/C++	Informatică MI Pascal	Logică argumentare și comunicare	Psihologie	Sociologie
	342	84	58	0	1	1	3	0	2	0	10	117	32	0	20	1	13

b) Semnalarea situațiilor deosebite – folosirea subiectelor de rezervă, înlocuirea unor membri ai comisiei, alte situații:

- s-a folosit subiect de rezervă pentru susținerea probei de înțelegere a unui text audiat și proba scrisă la limba engleză în cadrul Probei C, pentru 8 (opt) candidați, care din diferite motive nu s-au putut prezenta la aceste probe în data programată conform Calendarului (12.06.2019), cu aprobarea Comisiei Naționale;
- s-a folosit subiect de rezervă pentru susținerea probei scrise E.c) de către candidata Stroe Maria Corina, din centrul de examen Colegiul Național *Ienăchiță Văcărescu* Târgoviște, în baza art. 8 alin. (10) din Metodologie, cu aprobarea Comisiei Naționale;
- nu au existat situații care să impună înlocuirea unor președinți sau membri ai comisiilor pentru neîndeplinirea atribuțiilor;
- cazuri speciale:
 - susținerea la domiciliu a probelor E.c) și E.d) de către candidata Pană Veronica Alexandra, din centrul de examen Liceul Tehnologic *Iordache Golescu* Găești (bolnavă de varicelă), cu aprobarea Comisiei Naționale;
 - deținerea de către unul din profesorii asistenți a telefonului mobil al candidatei Șuică Ana Maria, din centrul de examen Liceul *Voievodul Mircea* Târgoviște (bolnavă de diabet zaharat), telefon utilizat exclusiv în vederea monitorizării glicemiei cu ajutorul aplicației instalate în acest scop, cu aprobarea Comisiei Naționale;
 - accesul în sala de examen (sală de examen separată) cu dispozitive de măsurat glicemia și cu gustări al candidatei Vintilă Ana Maria, din centrul de examen Colegiul Național *Ienăchiță Văcărescu* Târgoviște (bolnavă de diabet zaharat), cu aprobarea Comisiei Naționale;
 - mărirea timpului destinat efectuării lucrării cu 1,5 ore pentru candidatul David Andrei Cristian, din centrul de examen Liceul Tehnologic Nicolae Ciorănescu Târgoviște, în conformitate cu art. 91 alin (2) din Metodologie, cu aprobarea Comisiei județene de bacalaureat;
 - repartizarea în săli de examen la parter a candidaților Ivan Francesca Alexandra și Marcu Dragoș Ionuț, din centrul de examen Liceul Tehnologic *Iordache Golescu* Găești (imobilizați în scaun cu rotile), cu aprobarea Comisiei județene de bacalaureat;
 - accesul în sala de examen cu apă și zahăr al candidatei Spînu Anca Elena, din centrul de examen Liceul Teoretic *I.C. Vissarion* Titu (bolnavă de diabet zaharat), cu aprobarea Comisiei județene de bacalaureat;
 - mărirea timpului destinat efectuării lucrării cu 1 oră și redactarea rezolvării subiectelor prin dictare pentru candidatul Chirică Ion Louis, din centrul de examen Colegiul Național *I.L. Caragiale* Moreni, în conformitate cu art. 91 alin (2) lit. b) și e) din Metodologie, cu aprobarea Comisiei județene de bacalaureat.

Pe parcursul desfășurării probelor nu s-au înregistrat ale situații deosebite, care să impună informarea Comisiei Naționale. Organizarea transportului și a securității lucrărilor s-a realizat, pe toată perioada examenului, în conformitate cu prevederile Procedurii MEN nr. 33856/19.06.2019. În fiecare zi de probă, Comisia județeană a preluat lucrările din centrele de examen, le-a numerotat, sigilat și transportat către județul evaluator, Prahova, respectiv către centrul zonal de contestații Brașov, prin delegați și reprezentantul MEN.

Lucrările primite spre evaluare din sectoarele 2 și 5 ale municipiului București, au fost primite de Comisia județeană și repartizate celor două centre zonale de evaluare.

S-a ținut în permanență legătura cu reprezentanții Jandarmeriei și ai Poliției. Pentru asigurarea ordinii în zona centrelor de examen, Comisia județeană s-a adresat și primăriilor din localitățile în care au funcționat centre de examen (Adresa nr. 3816/15.05.2019). De asemenea, s-a

ținut legătura cu Direcția de Sănătate Publică, pentru asigurarea asistenței medicale în centrele de examen. Centrele de examen au beneficiat de asistență medicală pe timpul desfășurării probelor examenului de bacalaureat.

c) Analiza modului de desfășurare a evaluării lucrărilor:

În cele două Centre zonale de evaluare Dâmbovița au fost evaluate lucrările din Sectorul 4 și Sectorul 5 București, după cum urmează:

Centrul zonal de evaluare	Număr lucrări Proba Ea)	Număr lucrări Proba Eb)	Număr lucrări Proba Ec)	Număr lucrări Proba Ed)	Total lucrări
CZE nr. 1396 Liceul de Arte <i>Bălașa Doamna</i>	2312	-	2532	2018	6862
CZE nr. 206 Liceul Teoretic <i>Petru Cercel</i>	2117	9	2045	2574	6745
TOTAL					13607

d) Informații despre sancțiunile aplicate și numele persoanelor sancționate, inclusiv despre personalul didactic căruia comisia județeană a decis să-i retragă dreptul de a mai participa la examenele naționale:

În sesiunea iunie-iulie a examenului de bacalaureat național 2019 nu au fost semnalate situații care să impună sancționarea personalului didactic implicat.

e) Aspecte privind modul de organizare a comisiei județene:

Organizarea și desfășurarea examenului de bacalaureat național 2019 s-a realizat cu respectarea strictă a Metodologiei, a OMEN nr. 4830/30.08.2018 privind organizarea și desfășurarea examenului de bacalaureat național – 2019, cu Procedurile și Notele M.E.N. În dosarele comisiei județene se regăsesc toate documentele care atestă respectarea legislației menționate (procese verbale, decizii, aprobări ale Comisiei județene și ale Comisiei Naționale, note ale Comisiei județene către unitățile de învățământ liceal din județ etc.). Comisia județeană a realizat instruirea președinților din centrele de examen și din centrele zonale de evaluare în data de 30 iunie 2019, fiind prelucrată întreaga legislație specifică menționată mai sus. Au fost preluate și înregistrate la secretariatul ISJ declarațiile pe propria răspundere și angajamentele de confidențialitate (Anexele 1, 2, 3, 4 din procedurile CNEE) pentru președinți, persoanele de contact și membrii din cadrul comisiilor din centrele de examen, precum și pentru membrii comisiei județene. Membrii comisiilor din centrele zonale de evaluare au depus declarații pe propria răspundere că nu au rude/afini până la gradul IV în examen. În plus, pentru o mai bună organizare și coordonare, la nivelul Comisiei județene s-au elaborat proceduri interne, în acord cu procedurile MEN, precum și Planul detaliat cu termene și responsabilități pentru fiecare demers în organizarea activităților specifice (înregistrat cu nr. 2739/15.04.2019).

B. SESIUNEA AUGUST – SEPTEMBRIE 2019:

a) Situația numerică a tuturor candidaților, pe ansamblu și la fiecare probă de examen; situația elevilor promovați, pe tranșe de medii:

În sesiunea august-septembrie 2019, la examenul de bacalaureat național s-au înscris **1067** candidați, din care 697 candidați din serie curentă și 370 candidați din serii anterioare. Au fost

organizate 3 centre de examen cu 29 unități arondate și un centru zonal de evaluare, constituite prin decizie a inspectorului școlar general, în baza aprobării Comisiei Naționale:

Nr. crt.	Centrul de examen	Nr. candidați
1.	CE 562 – Colegiul Național <i>Constantin Carabella</i> Târgoviște	449
2.	CE 1404 – Liceul <i>Voievodul Mircea</i> Târgoviște	305
3.	CE 1433 – Liceul Tehnologic <i>Nicolae Ciorănescu</i> Târgoviște	313
TOTAL		1067

Centrul zonal de evaluare	
1.	CZE 206 – Liceul Teoretic <i>Petru Cercel</i> Târgoviște

Comisia județeană de bacalaureat a fost desemnată prin Decizia nr. 956/02.09.2019, iar centrele de examen și de evaluare, constituite conform prevederilor art. 31 alin (1), (2) și (3) din Metodologie, au fost aprobate de Comisia Națională de Bacalaureat. Cele 3 centre de examen și centrul zonal de evaluare au fost nominalizate prin Decizia nr. 770/26.07.2019 emisă de inspectorul școlar general.

Pentru centrele de examen la care au susținut probele candidații arondați altor centre de examen cu specializări acreditate, subcomisiile au fost constituite conform Ordinul ministrului educației naționale nr. 4830/30.08.2018. Unitățile de învățământ cu specializări autorizate să funcționeze provizoriu au fost arondate altor unități de învățământ din județ, cu specializări identice acreditate sau în județul Prahova, cu aprobarea Comisiei Naționale.

În centrele de examen și în centrul zonal de evaluare sau fost asigurate copiatoare în stare de funcționare, calculatoare, telefon, fax, conexiune la internet, aparat radio, dulap metalic pentru păstrarea documentelor de bacalaureat în deplină siguranță, materiale consumabile (tipizate, rechizite, saci pentru transportul lucrărilor, coli albastre și bandă adezivă pentru secretizarea lucrărilor ale căror note au fost contestate etc), conform necesarului estimat de Comisia Județeană de Bacalaureat.

În conformitate art. 11 alin (5) și (6) din Metodologie, Comisia județeană a solicitat sprijinul Primăriei Târgoviște și furnizorilor de energie electrică și internet. Au fost trimise adresele cu nr. 6883/22.07.2019 către Telekom România, Universitatea *Valahia* Târgoviște, UPC Sucursala Târgoviște, RCS&RDS Dâmbovița și către S.C. Electrica S.A. Dâmbovița, pentru asigurarea conexiunilor la internet și a curentului electric pe toată perioada desfășurării examenului.

În conformitate cu Procedura operațională nr. 32620/27.05.2019, toate spațiile în care s-au desfășurat activitățile specifice examenului au fost dotate cu camere audio-video (sălile în care s-au preluat subiectele, sălile de examen, sălile de bagaje, sălile în care s-au predat-primit lucrările, sălile în care s-au evaluat lucrările) atât în centrele de examen, cât și în centrele zonale de evaluare și la sediul Comisiei județene. Anexele 1 și 2 din Procedură au fost afișate în toate centrele de examen, iar în centrele zonale de evaluare au fost afișate Anexele 2 și 3, precum și informațiile referitoare la existența camerelor de supraveghere. În fiecare centru de examen și centru zonal de evaluare a fost desemnat responsabilul cu derularea și monitorizarea procesului de supraveghere audio-video, prin decizie a inspectorului școlar general.

Rezultate obținute:

Competențe lingvistice - proba A

Total înscriși	Proba A - recunoscută/echivalată	Înscriși Proba A	Prezenți	Utilizator Mediu	Utilizator Avansat	Utilizator Experimentat	Fără nivel	Absenți
1067	946	121	35	0	35	0	0	86

Competențe lingvistice - proba C

Total înscriși – 1067; Înscriși Proba C – 126

Nr. candidați cu proba recunoscută – 941

Prezenți – 69

Absenți – 57

Eliminați – 0

ITA -	ITA A1	ITA A2	ITA B1	ITA B2
53	219	423	215	102
Scris ITC -	Scris ITC A1	Scris ITC A2	Scris ITC B1	Scris ITC B2
16	187	532	201	76
Scris PMS -	Scris PMS A1	Scris PMS A2	Scris PMS B1	Scris PMS B2
558	192	132	80	51
Oral PMO -	Oral PMO A1	Oral PMO A2	Oral PMO B1	Oral PMO B2
53	292	280	200	187
Oral IO -	Oral IO A1	Oral IO A2	Oral IO B1	Oral IO B2
55	305	259	204	190

Competențe digitale – Proba D

Total înscriși	Proba D - recun./ echiv.	Înscriși Proba D	Prezenți	Fără nivel	Utilizator Incepator	Utilizator Mediu	Utilizator Avansat	Utiliza-tor Experimentat	Absenți
1067	943	124	73	25	15	27	4	2	51

Probe scrise:

Înscriși	Prezenți	Absenți	Medii							Eliminați	%	Anul
			1,00-4,99	5,00-5,99	6,00-6,99	7,00-7,99	8,00-8,99	9,00-9,99	10			
1067	837	230	375	200	229	29	3	0	0	1	31,18%	2019
1084	870	214	445	198	184	35	5	0	0	3	25,75%	2018
1041	788	253	375	173	206	27	5	1	0	1	30,33%	2017

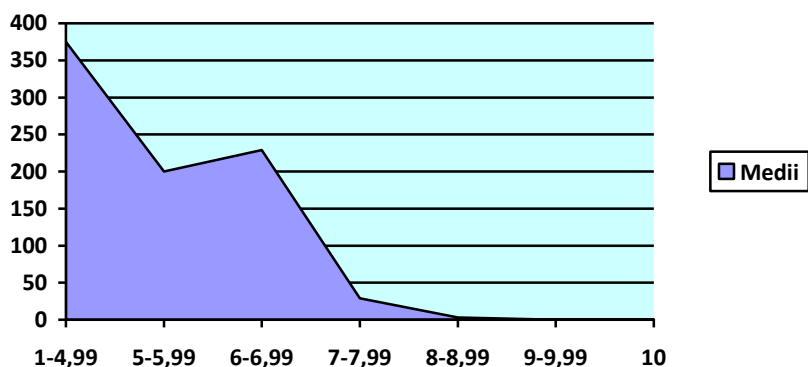

Proba E.a) – Limba și literatura română

Înscriși	Prezenți	Absenți	Medii							Eliminați	%
			1,00-4,99	5,00-5,99	6,00-6,99	7,00-7,99	8,00-8,99	9,00-9,99	10		
1067	386	108	82	155	80	48	17	4	0	0	38,60%

Proba E.c) – Matematică / Istorie

Înscriși	Prezenți	Absenți	Medii							Eliminați	%
			1,00-4,99	5,00-5,99	6,00-6,99	7,00-7,99	8,00-8,99	9,00-9,99	10		
1067	560	154	329	164	42	20	4	1	0	0	11,96%

Proba E.d)

Înscriși	Prezenți	Absenți	Medii							Eliminați	%
			1,00-4,99	5,00-5,99	6,00-6,99	7,00-7,99	8,00-8,99	9,00-9,99	10		
1067	537	143	183	129	92	75	42	15	0	1	41,79%

Situația la contestații:

Total contest.	Proba Ea			Proba Ec					Proba Ed									
	Total	Limba română (REAL)	Limba română (UMAN)	Total	Matematică MATE-INFO	Matematică ST-NAT	TEHN	Istorie	Total	Anatomie și fiziologie umană	Biologie vegetală și animală	Chimie anorganică TEO	Fizică TEH	Geografie	Informatica MI C/C++	Logica, argumentar	Psihologie	Sociologie
261	50	32	18	103	18	32	2 9	24	108	32	32	2	1	35	1	1	1	3

b) Semnalarea situațiilor deosebite – folosirea subiectelor de rezervă, înlocuirea unor membri ai comisiei, alte situații:

- nu au existat situații care să impună înlocuirea unor președinți sau membri ai comisiilor pentru neîndeplinirea atribuțiilor;
- cazuri speciale:
 - deținerea de către unul din profesorii asistenți a telefonului mobil al candidatei Șuică Ana Maria, din centrul de examen Liceul *Voievodul Mircea* Târgoviște (bolnavă de diabet zaharat), telefon utilizat exclusiv în vederea monitorizării glicemiei cu ajutorul aplicației instalate în acest scop, cu aprobarea Comisiei Naționale;
 - mărirea timpului destinat efectuării lucrării cu 1,5 ore pentru candidatul David Andrei Cristian, din centrul de examen Liceul Tehnologic Nicolae Ciorănescu Târgoviște, în conformitate cu art. 91 alin (2) din Metodologie, cu aprobarea Comisiei județene de bacalaureat;
 - mărirea timpului destinat efectuării lucrării cu 1 oră și redactarea rezolvării subiectelor prin dictare pentru candidatul Chirică Ion Louis, din centrul de examen Colegiul Național I.L. *Caragiale* Moreni, în conformitate cu art. 91 alin (2) lit. b) și e) din Metodologie, cu aprobarea Comisiei județene de bacalaureat.

Pe parcursul desfășurării probelor nu s-au înregistrat ale situații deosebite, care să impună informarea Comisiei Naționale. Organizarea transportului și a securității lucrărilor s-a realizat, pe

toată perioada examenului, în conformitate cu prevederile Procedurii MEN nr. 33856/19.06.2019. În fiecare zi de probă, Comisia județeană a preluat lucrările din centrele de examen, le-a numerotat, sigilat și transportat către județul evaluator, Vâlcea, respectiv către centrul zonal de contestații Dâmbovița, prin delegați și reprezentantul MEN.

Lucrările primite spre evaluare din sectoarele 1 și 2 ale municipiului București, au fost primite de Comisia județeană și repartizate centrului zonal de evaluare.

S-a ținut în permanență legătura cu reprezentanții Jandarmeriei și ai Poliției. De asemenea, s-a ținut legătura cu Direcția de Sănătate Publică, pentru asigurarea asistenței medicale în centrele de examen. Centrele de examen au beneficiat de asistență medicală pe timpul desfășurării probelor examenului de bacalaureat.

c) Analiza modului de desfășurare a evaluării lucrărilor:

În Centrul zonal de evaluare Dâmbovița au fost evaluate lucrările din Sectorul 1 și Sectorul 2 București, după cum urmează:

Centrul zonal de evaluare	Număr lucrări Proba Ea)	Număr lucrări Proba Eb)	Număr lucrări Proba Ec)	Număr lucrări Proba Ed)	Total lucrări
CZE nr. 206 Liceul Teoretic <i>Petru Cercel</i> Târgoviște	762	1	1023	1017	2803

d) Analiza modului de desfășurare a contestațiilor:

Centrul Regional de contestații Dâmbovița a gestionat contestațiile din București (Sectorul 1 și Sectorul 2), după cum urmează:

Centrul Regional de Contestații	Număr lucrări Proba Ea)	Număr lucrări Proba Eb)	Număr lucrări Proba Ec)	Număr lucrări Proba Ed)	Total lucrări
CZE nr. 206 Liceul Teoretic <i>Petru Cercel</i> Târgoviște	226	-	270	214	710

e) Informații despre sancțiunile aplicate și numele persoanelor sancționate, inclusiv despre personalul didactic căruia comisia județeană a decis să-i retragă dreptul de a mai participa la examenele naționale:

În sesiunea august-septembrie a examenului de bacalaureat național 2019 nu au fost semnalate situații care să impună sancționarea personalului didactic implicat.

f) Aspecte privind modul de organizare a comisiei județene:

Organizarea și desfășurarea examenului de bacalaureat național, sesiunea august – septembrie 2019 s-a realizat cu respectarea strictă a Metodologiei, a OMEN nr. 4830/30.08.2018 privind organizarea și desfășurarea examenului de bacalaureat național – 2019, cu Procedurile și Notele M.E.N. În dosarele comisiei județene se regăsesc toate documentele care atestă respectarea legislației menționate (procese verbale, decizii, aprobări ale Comisiei județene și ale Comisiei Naționale, note ale Comisiei județene către unitățile de învățământ liceal din județ etc.). Comisia județeană a realizat instruirea președinților din centrele de examen și din centrul zonal de evaluare în data de 20 august 2019, fiind prelucrată întreaga legislație specifică menționată mai sus. Au fost preluate și înregistrate

la secretariatul ISJ declarațiile pe propria răspundere și angajamentele de confidențialitate (Anexele 1, 2, 3, 4 din procedurile CNEE) pentru președinți, persoanele de contact și membrii din cadrul comisiilor din centrele de examen, precum și pentru membrii comisiei județene. Membrii comisiei din centrul zonal de evaluare au depus declarații pe propria răspundere că nu au rude/afini până la gradul IV în examen.

C. MONITORIZAREA EXAMENULUI DE BACALAUREAT NAȚIONAL 2019

Activitățile specifice desfășurării probelor examenului național de bacalaureat au fost monitorizate, atât de inspectorii școlari delegați de Comisia Județeană, cât și de monitorii delegați de Comisia Națională. Aspectele vizate în procesul de monitorizare au fost:

- asigurarea condițiilor necesare organizării și desfășurării probelor scrise (în centrele de examen): sălile în care se desfășoară probele, imprimatele pentru lucrările scrise, copiatoare, fișete pentru păstrarea documentelor de bacalaureat în deplină siguranță, calculatoare, aparat radio, telefon, fax, conexiune internet etc.;

- existența soluțiilor/măsurilor de rezervă în centrul de comunicare, în situația în care apar defecțiuni tehnice sau de alt tip;

- dotarea sălilor de clasă din centrele de examen, în care se desfășoară probele examenului de bacalaureat, a sălilor în care se descarcă subiectele și a sălilor în care se face evaluarea lucrărilor cu camere de supraveghere audio-video funcționale. Poziționarea camerelor de supraveghere astfel încât să asigure o vizibilitate integrală a sălii. Afișarea informațiilor referitoare la existența camerelor de supraveghere;

- legalitatea înscrierii candidaților la examenul de bacalaureat;

- arondarea elevilor pe centre de examen;

- constituirea de comisii/ subcomisii pentru candidații cu specializări neacreditate;

- existența aprobărilor Comisiei Naționale/Comisiei Județene pentru cazurile speciale;

- asigurarea asistenței medicale și a pazei/ordinii pe durata probelor scrise;

- legalitatea constituirii Comisiei Județene, a comisiilor din Centrele de Examen și din Centrele Zonale de Examen;

- existența listelor de rezervă cu personal didactic care să poată prelua, dacă se impune, anumite funcții în comisii;

- instruirea asistenților, a membrilor și a președinților comisiilor din CE și CZE;

- informarea candidaților privind arondarea școlilor la CE;

- repartizarea candidaților în sălile de clasă și afișarea listelor la loc vizibil;

- existența cataloagelor de examen și a foilor tipizate pentru lucrările scrise;

- înregistrarea situațiilor statistice zilnice și raportarea către M.E.N.;

- necuprinderea în comisii a persoanelor implicate în disfuncționalități ale examenelor din anii anteriori;

- stabilirea/asigurarea canalelor de sesizare a unor eventuale fapte de corupție și informarea publicului despre existența acestora.

Din analiza rapoartelor încheiate în activitatea de monitorizare și înaintate Comisiei Județene, respectiv Comisiei Naționale, s-a constatat că examenul de bacalaureat național a fost organizat și s-a desfășurat cu respectarea Metodologiei și a procedurilor MEN, atât în sesiunea iunie-iulie, cât și în sesiunea august-septembrie 2019.

Evoluția ratei de promovare la nivelul județului Dâmbovița în perioada 2009 – 2019

Anul	Sesiunea iunie-iulie			Sesiunea august-septembrie			TOTAL		
	Prezenți	Promovați numeric	Procent	Prezenți	Promovați numeric	Procent	Prezenți	Promovați numeric	Procent
2009	4432	3429	77.36%	1200	876	73.00%	5632	4305	76.43%
2010	4647	2476	53.28%	2205	476	21.58%	6852	2952	43.08%
2011	5068	1806	35.63%	2562	414	16.15%	7630	2220	29.09%
2012	4803	1892	39.38%	2625	443	16.87%	7428	2335	31.43%
2013	4512	2112	43.79%	2047	393	19.20%	6559	2505	38.19%
2014	3829	1972	51.50%	1440	306	21.25%	5269	2278	43.23%
2015	4161	2566	61.67%	1262	257	20.36%	5423	2823	52.05%
2016	3238	1882	58.12%	914	224	24.51%	4152	2106	50.72%
2017	3119	2017	64.67%	788	239	30.33%	3907	2256	57.74%
2018	2855	1880	65.85%	870	224	25.75%	3725	2104	56.48%
2019	3009	1833	60,92%	837	261	31,18%	3846	2094	54,24%
Total	48485	27395	56.50%	18197	4940	27.14%	66682	32335	48.49%

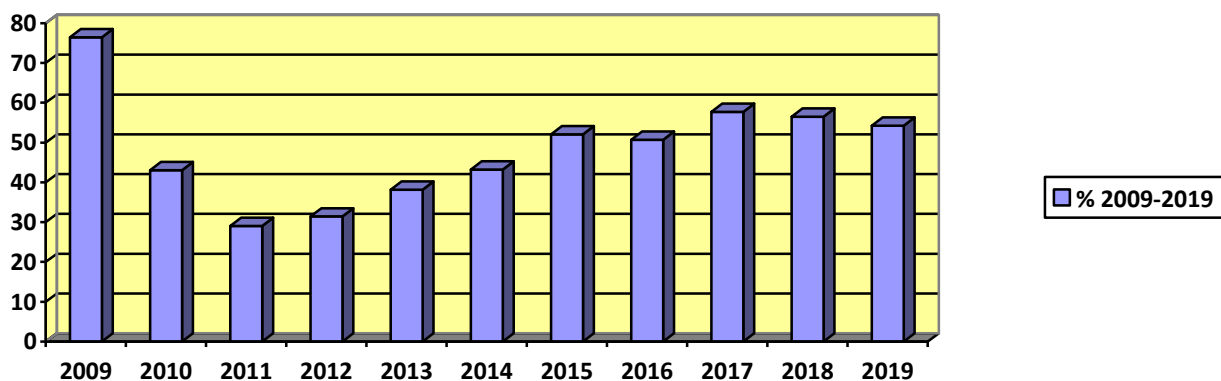

D. REEVALUAREA EȘANTIOANELOR DE LUCRĂRI

La nivelul Comisiei județene s-a stabilit reevaluarea, prin sondaj, a unor eșantioane de lucrări pentru fiecare probă, din ambele centre zonale de evaluare din sesiunea iunie-iulie 2019, precum și din sesiunea august-septembrie 2019. Au fost reevaluate, sub coordonarea inspectorilor școlari pentru disciplinele respective, 150 de lucrări după cum urmează:

Proba E)a) Disciplina: LIMBA ȘI LITERATURA ROMÂNĂ:

Nr. lucrării	Nota inițială	Notă contestații	Nota reevaluare	Obs.
1. /BS2-43	8,60	0	8,15	
2. /BS2-1542	9,50	0	8,35	Dif. 1,15 p
3. /BS2-750	8,45	0	7,50	
4. /BS2-322	6,85	0	6,80	
5. /BS2-1976	5,60	0	5,10	
6. /BS2-2115	8,30	0	7,50	
7. /BS2-1017	9,00	0	8,75	
8. /BS2-1346	5,30	0	5,15	
9. /BS2-1811	5,10	0	4,90	
10. /BS2-1002	5,00	0	5,05	
11. /BS2-965	9,30	0	9,20	
12. /BS2-562	6,45	0	5,85	
13. /BS2-849	7,05	0	5,85	Dif. 1,20 p

14. /BS2-1057	9,25	0	9,30	
15. /BS2-2085	9,30	0	8,75	
16. /BS2-749	10	0	10	
17. /BS2-832	9,20	0	8,30	
18. /BS2-1189	7,50	0	6,75	
19. /BS2-1197	5,50	0	5,05	
20. /BS2-1929	7,60	0	6,40	Dif. 1,20 p
21. /BS2-308	8,40	0	7,95	
22. /BS2-14	7,60	0	8,70	Dif. 1,10 p
23. /BS2-2026	8,90	0	8,90	
24. /BS2-795	5,30	0	5,00	
25. /BS2-1895	6,15	0	6,00	
26. /BS1-4	5,35	5,30	5,35	
27. /BS2-63	6,00	5,90	5,90	
28. /BS1-10	5,00	5,25	5,35	
29. /BS1-44	5,05	5,55	5,35	
30. /BS2-78	5,00	5,15	5,00	
31. /BS2-76	5,05	5,30	5,05	
32. /BS2-14	5,30	6,15	6,05	
33. /BS1-14	5,20	6,10	5,55	
34. /BS1-17	4,45	5,00	4,75	
35. /BS1-15	3,25	3,70	3,50	
36. /BS1-13	4,05	4,15	4,30	
37. /BS2-21	4,15	4,10	4,25	
38. /BS2-66	3,50	3,40	3,20	
39. /BS2-89	4,20	4,10	4,15	
40. /BS2-9	3,90	5,05	4,35	
41. /BS1-12	5,50	6,10	5,50	
42. /BS1-9	3,95	4,00	4,15	
43. /BS2-46	5,15	5,35	5,20	
44. /BS2-44	6,10	5,90	6,15	
45. /BS2-50	3,85	4,45	4,20	
46. /BS2-57	5,00	5,00	5,00	
47. /BS1-11	5,05	5,35	5,60	
48. /BS2-73	5,10	5,45	5,30	
49. /BS1-42	5,75	5,85	5,50	
50. /BS2-11	4,25	4,60	4,40	

Proba E)a) Disciplina: MATEMATICĂ:

Nr. lucrării	Nota inițială	Notă contestații	Nota reevaluare	Obs.
1/BS2-34	6,80	0	6,40	
2/ BS2-90	6,15	0	5,90	
3/ BS2--61	1,20	0	1,20	
4/ BS2-66	5,00	0	5,25	
5/ BS2-115	2,75	0	3,00	
6/ BS2-116	5,40	0	5,35	
7/ BS2-62	2,55	0	2,45	
8/ BS2-68	6,10	0	5,75	
9/ BS2-92	5,15	0	5,05	
10/ BS2-63	1,45	0	1,30	
11/ BS2-71	5,10	0	5,20	
12/ BS2-60	1,00	0	1,00	
13/ BS2-69	4,20	0	4,00	
14/ BS2-70	5,90	0	5,55	
15/ BS2-91	6,20	0	6,05	
16/ BS2-53	2,80	0	2,70	
17/ BS2-67	1,25	0	1,40	
18/ BS2-117	5,10	0	5,15	

19/ BS2-65	2,55	0	2,70	
20/ BS2-64	3,25	0	3,45	
21/ BS2-56	2,20	0	2,05	
22/ BS2-54	2,00	0	2,00	
23/ BS2-55	2,50	0	2,55	
24/ BS2-57	3,10	0	3,65	
25/ BS2-28	3,70	0	3,25	
26/BS2-87	2,90	0	3,25	
27/ BS2-65	6,60	0	6,70	
28/ BS5-232	7,90	0	8,25	
29/ BS2-251	6,70	0	6,80	
30/ BS5-202	8,10	0	8,00	
31/ BS5-162	8,90	0	8,80	
32/ BS2-279	9,15	0	9,10	
33/BS2-392	7,45	0	7,50	
34/ BS2-374	8,20	0	7,55	
35/ BS2-59	1,00	0	1,00	
36/ BS2-22	9,75	0	9,60	
37/ BS2-241	1,30	0	1,00	
38/ BS2-147	6,75	0	6,60	
39/ BS2-190	3,15	0	3,40	
40/ BS5-98	6,75	0	6,95	
41/ BS2-215	9,60	0	9,00	
42/ BS5-99	9,00	0	9,30	
43/ BS2-212	10	0	10	
44/BS2-108	5,00	0	5,00	
45/ BS2-97	6,60	0	6,45	
46/ BS5-149	9,75	0	9,80	
47/ BS5-161	7,00	0	7,45	
48/ BS2-42	5,35	0	5,25	
49/ BS2-284	6,80	0	7,25	
50/ BS5-60	9,85	0	9,85	

Proba E)d) Disciplina: ANATOMIE ȘI FIZIOLOGIE UMANĂ/GENETICĂ ȘI ECOLOGIE UMANĂ:

Nr. lucrării	Nota inițială	Notă contestații	Nota reevaluare	Obs.
1/BS2-74	6,30	0	6,55	
2/ BS2-1	8,10	0	7,90	
3/BS2-86	4,30	0	4,05	
4/BS2-68	5,70	0	5,50	
5/BS2-105	3,40	0	3,10	
6/BS2-73	9,15	0	9,00	
7/BS2-49	9,20	0	9,40	
8/BS2-85	7,65	0	7,70	
9/BS2-108	8,80	0	8,80	
10/BS2-67	2,90	0	2,70	
11/BS2-29	2,60	0	2,60	
12/BS2-84	3,70	0	3,80	
13/BS2-3	5,80	0	5,90	
14/BS2-2	6,85	0	6,70	
15/BS2-39	6,25	0	6,40	
16/BS2-100	6,40	0	6,30	
17/BS2-99	5,65	0	5,70	
18/BS2-36	4,40	0	4,30	
19/BS2-97	6,90	0	7,10	

20/BS2-65	4,55	0	4,50	
21/BS2-35	6,85	0	6,70	
22/BS2-15	5,60	0	5,60	
23/BS2-8	8,40	0	8,30	
24/BS2-96	4,60	0	4,40	
26. /BS2-112	1,80	0	1,70	
27. /BS2-118	4,60	0	4,60	
28. /BS2-262	2,30	0	2,25	
29. /BS2-108	5,00	0	5,00	
30. /BS2-234	3,20	0	3,20	
31. /BS2-75	10	0	10	
32. /BS2-272	10	0	10	
33. /BS2-169	9,30	0	9,40	
34. /BS2-358	7,25	0	7,20	
35. /BS2-72	8,90	0	9,10	
36. /BS2-74	9,80	0	9,80	
37. /BS2-318	9,25	0	9,35	
38. /BS2-319	9,00	0	9,00	
39. /BS2-359	9,00	0	9,00	
40. /BS2-133	9,55	0	9,55	
41. /BS2-273	8,85	0	8,90	
42. /BS2-275	10	0	10	
43. /BS2-15	9,40	0	9,55	
44. /BS2-416	9,25	0	9,30	
45. /BS2-164	9,00	0	9,10	
46. /BS2-14	10	0	10	
47. /BS2-162	9,40	0	9,35	
48. /BS2-276	8,90	0	8,90	
49. /BS2-163	9,85	0	9,80	
50. /BS2-69	7,35	0	7,40	

Concluzii:

Aspecte pozitive privind organizarea și desfășurarea examenului:

- preluarea arhivelor de subiecte conform procedurilor MEN-CNEE, în intervalul oarar stabilit;
- colaboararea cu membrii Comisiei Naționale pentru rezolvarea tuturor situațiilor apărute (aprobarea centrelor, a cazurilor speciale, gestionarea candidaților arondați în alte județe);
- sprijinul acordat de autoritățile locale (asigurarea asistenței medicale, furnizarea energiei electrice, funcționarea internetului la capacitate maximă, asigurarea ordinii în zona centrelor de examen și a centrelor zonale de evaluare).

Aspecte care necesită îmbunătățire:

- rezultatele obținute de elevi, prin îmbunătățirea frecvenței la cursuri și a nivelului de pregătire al acestora;
- planul de acțiune al Inspectoratului Școlar, prin adecvarea măsurilor de ameliorare la specificul unităților de învățământ cu rezultate slabe, în vederea îmbunătățirii performanței școlare.

Sugestii și soluții pentru perfecționarea organizării și desfășurării examenului de bacalaureat:

- programarea probelor scrise, în Calendarul examenului de bacalaureat, cu o zi pauză între probe, din rațiuni de mai bună organizare la nivelul centrelor zonale de evaluare, astfel încât activitățile specifice să nu se suprapună și să se desfășoare cursiv;

- prelungirea cu o zi a perioadei destinate evaluării, pentru ca lucrările probei E. d) să fie evaluate în timp optim;
- includerea în fișa postului a fiecărui cadru didactic a obligativității participării la cel puțin două examene naționale în fiecare an școlar, în calitate de asistent/evaluator/membru în comisie.

**PLANUL DE ACȚIUNE
AL INSPECTORATULUI ȘCOLAR JUDEȚEAN DÂMBOVIȚA
pentru îmbunătățirea rezultatelor la examenul de bacalaureat 2020**

Nr. crt.	Acțiuni/măsuri	Termen/ perioada	Responsabili/ Parteneri	Grupul țintă
1	Realizarea de inspecții tematice în unitățile școlare cu rezultate slabe, cu scopul monitorizării implementării planurilor de măsuri stabilite la nivelul unităților de învățământ	Anul școlar 2019-2020	Inspectorii școlari	Unitățile școlare din zona de responsabilitate a fiecărui inspector școlar
2	Realizarea de controale privind frecvența elevilor și a cadrelor didactice la cursuri	Anul școlar 2019-2020	Inspectorii școlari	Toate unitățile de învățământ liceal
3	Verificarea desfășurării programului de pregătire suplimentară cu elevii, în afara orelor de curs	Anul școlar 2019-2020	Inspectorii școlari	Unitățile școlare din zona de responsabilitate a fiecărui inspector școlar
4	Consilierea/formarea cadrelor didactice pe problematica evaluării rezultatelor învățării	Anul școlar 2019-2020	Inspectorii școlari	Cadrelle didactice din unitățile școlare care au obținut rezultate slabe

**PREȘEDINTE COMISIE JUDEȚEANĂ,
INSPECTOR ȘCOLAR GENERAL ADJUNCT,
Prof. CRISTINA STROE**