

Nr. 4938/06.07.2020



EVALUAREA NAȚIONALĂ 2020
ANALIZA REZULTATELOR LA NIVELUL JUDEȚULUI DÂMBOVIȚA

PARTICIPARE, EVALUARE ȘI REZULTATE OBȚINUTE:

Nr. elevi înscriși: 4245

Nr. elevi prezenți: 3929 (92.55%); nr. elevi absenți: 316 (7.47%); nr. elevi eliminați: 1

Nr. elevi cu note egale sau ≥ 5.00 - 2805 (71.41%)

Nr. elevi cu note < 5.00 - 1124 (28,59%)

Centre de examen: 120; Centre zonale de evaluare: 3 - (14821 lucrări evaluate); Centru regional de contestații: 1; Centru de examen etapă specială context pandemie: 1

Personal didactic implicat: 2100 cadre didactice

1. Rezultate inițiale, înainte de contestații

Nr.elevi înscriși	Nr.elevi prezenți	Nr. elevi absenți	Nr. medii 1.00-4.99	Nr. medii 5.00-5.99	Nr. medii 6.00-6.99	Nr. medii 7.00-7.99	Nr. medii 8.00-8.99	Nr. medii 9.00-9.99	Nr. medii 10.00	Procent note ≥ 5.00
4245	3929	316	1126	369	483	665	777	489	20	71.36%

Contestații înregistrate de elevii din județul de origine (DB)

Disciplina	Nr. contestații	Nr. note mai mari	Nr. note mai mici	Nr. note egale
Limba și literatura română	144	108	29	7
Matematică	131	67	45	19
Total	275	175	74	26

2. Rezultate finale, după contestații (istoric rezultate 2016-2020)

Nr.elevi înscriși	Nr.elevi prezenți	Nr. elevi absenți	Nr. medii 1.00-4.99	Nr. medii 5.00-5.99	Nr. medii 6.00-6.99	Nr. medii 7.00-7.99	Nr. medii 8.00-8.99	Nr. medii 9.00-9.99	Nr. medii 10.00	Procent note ≥ 5.00	Anul
4245	3929	316	1124	370	483	662	778	492	20	71.41%	2020
4108	3782	326	1331	525	602	576	453	288	7	64.81%	2019
3928	3664	264	1243	520	634	641	402	222	2	66.08%	2018
3681	3565	116	894	457	508	550	608	537	11	74.92%	2017
4290	4078	212	1067	596	619	630	676	387	3	71.38%	2016

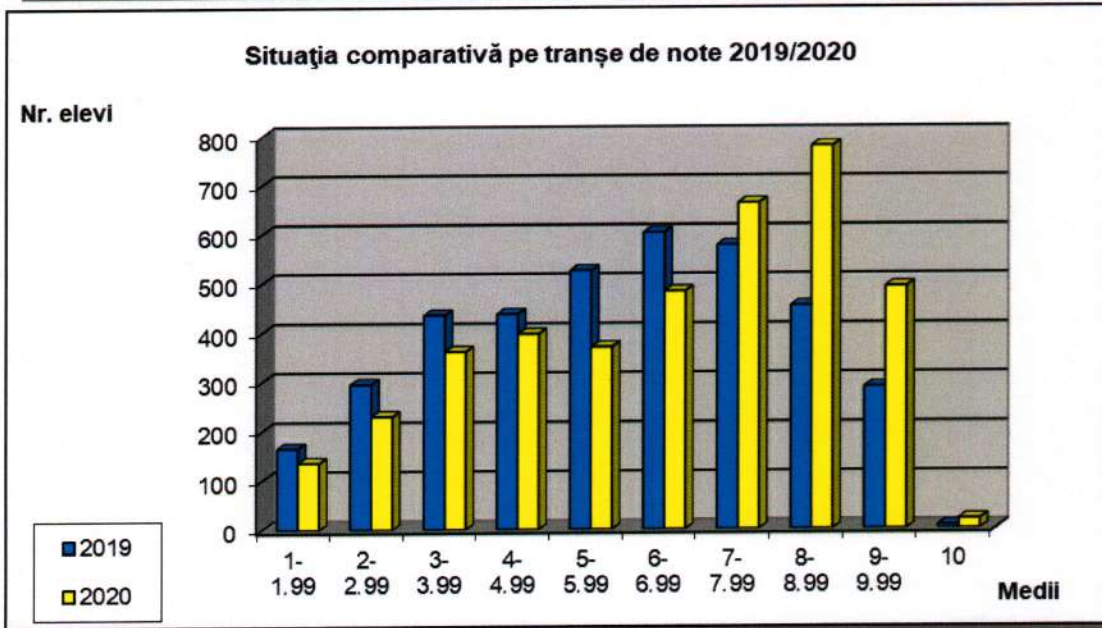
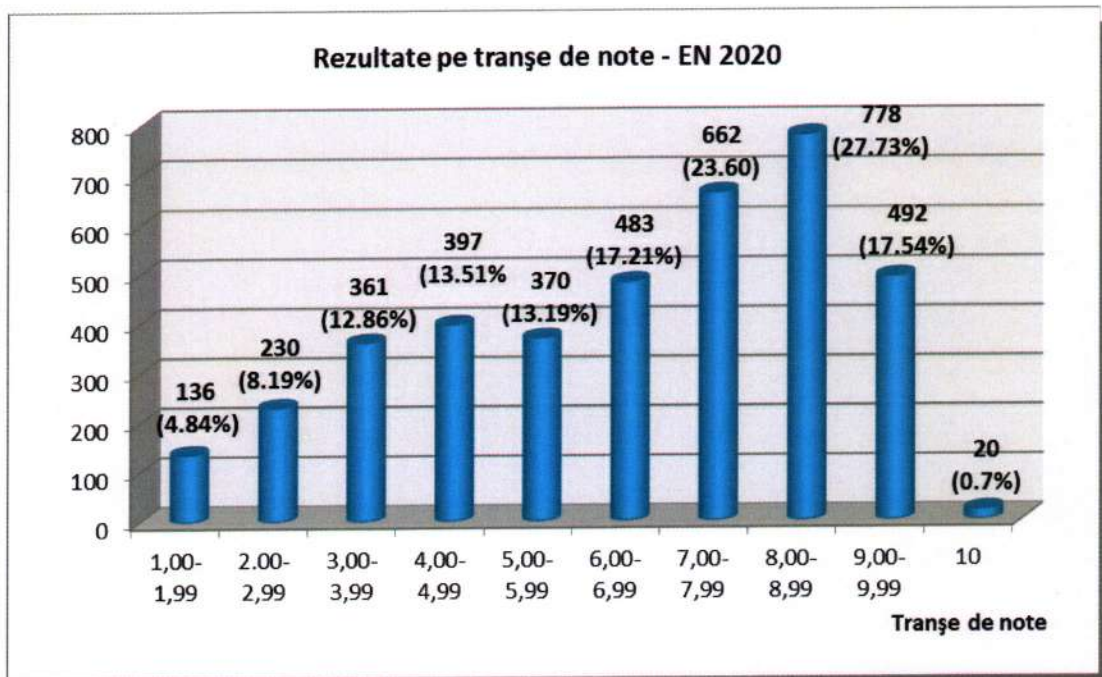

Comparativ cu rezultatele EN 2019 (2451 elevi cu medii ≥ 5.00), pentru elevii care au obținut medii ≥ 5.00 la EN 2020 (2805 elevi), s-au înregistrat:

- cu 41.89% mai puține medii cuprinse între 5-5.99
- cu 24.63% mai puține medii cuprinse între 6-6.99
- cu 14.93% mai multe medii cuprinse între 7-7.99
- cu 71.74% mai multe medii cuprinse între 8-8.99
- cu 70.83% mai multe medii cuprinse între 9-9.99
- aprox. de 3 ori mai multe medii de 10 (zece) - de la 7 (2019), la 20 (2020).

3. Ponderea mediilor ≥ 5.00 pe unități de învățământ – EN 2020

Procent medii ≥ 5.00	0.00%	< 50%	50-59.99%	60-69.99%	70-79.99%	80-89.99%	90-99.99%	100%	Total
Nr. unități școlare	3	37	22	28	25	22	17	11	165

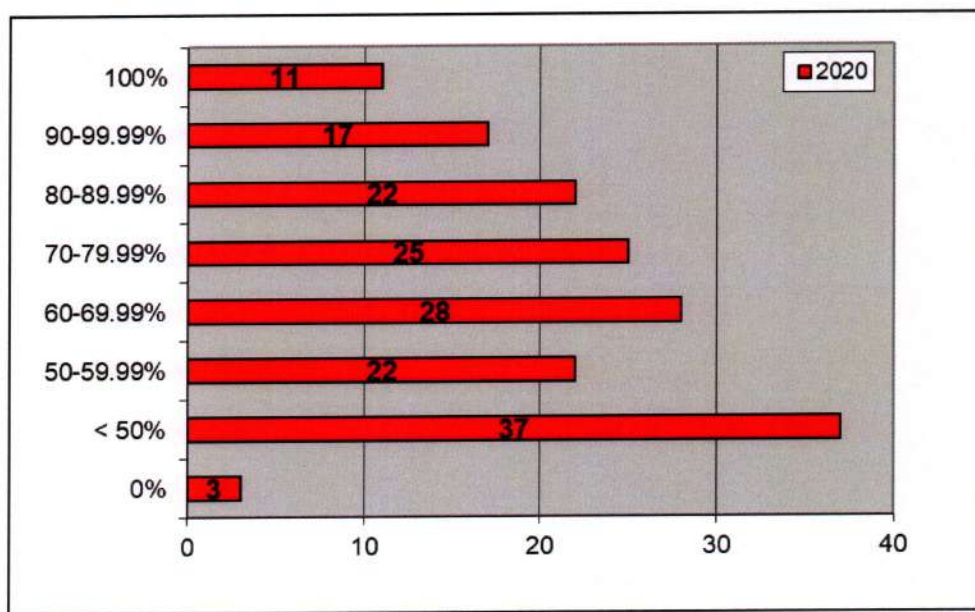

3.1. Situația statistică a unităților de învățământ (istoric procente medii ≥ 5.00 în perioada 2010-2020)

Procent		2010	2011	2012	2013	2014	2015	2016	2017	2018	2019	2020
100%	Nr. unități	56	35	18	14	7	12	18	19	13	5	11
90-99.99%	Nr. unități	42	57	36	26	13	15	17	23	13	50	17
80-89.99%	Nr. unități	19	39	35	24	23	32	23	21	18	22	22
70-79.99%	Nr. unități	30	27	26	27	24	25	28	28	22	29	25
60-69.99%	Nr. unități	17	12	16	19	35	32	33	30	27	26	28
50-59.99%	Nr. unități	21	10	23	28	19	25	22	21	25	11	22
< 50%	Nr. unități	12	14	32	41	55	32	31	26	44	12	37
0.00%	Nr. unități	0	1	1	1	4	2	3	1	6	7	3
Total unități		197	194	187	180	180	175	175	169	168	162	165

La EN 2020 se constată o distribuție comparabilă cu anii anteriori a mediilor cuprinse în intervalul 60% - 89%, precum și creșterea numărului de unități de învățământ cu 100% procent medii ≥ 5.00 și scăderea numărului de unități de învățământ cu 0.00% procent medii ≥ 5.00 .

4. Situația comparativă pe medii (urban – rural) și discipline

Urban	Total note	Procent Note ≥ 5.00	note						
			1-4.99	5-5.99	6-6.99	7-7.99	8-8.99	9-9.99	10
română	1675	93.43%	110	114	106	212	353	692	88
matematică	1675	80.65%	324	151	233	343	313	255	56
medii urban	1648	87.56%	205	110	161	302	458	393	19

Ponderea mediilor ≥ 5.00 a elevilor din mediul urban din județul Dâmbovița este comparabilă cu a municipiului București (87.70% București - DB – 87.56% și mai mare decât media pe țară – 84.97%).

Rural	Total notei	Procent Note ≥ 5.00	note						
			1-4.99	5-5.99	6-6.99	7-7.99	8-8.99	9-9.99	10
română	2278	73.48%	604	277	261	323	413	366	34
matematică	2254	49.15%	1146	293	320	291	142	58	4
medii rural	2249	59.93%	902	255	317	356	319	99	1

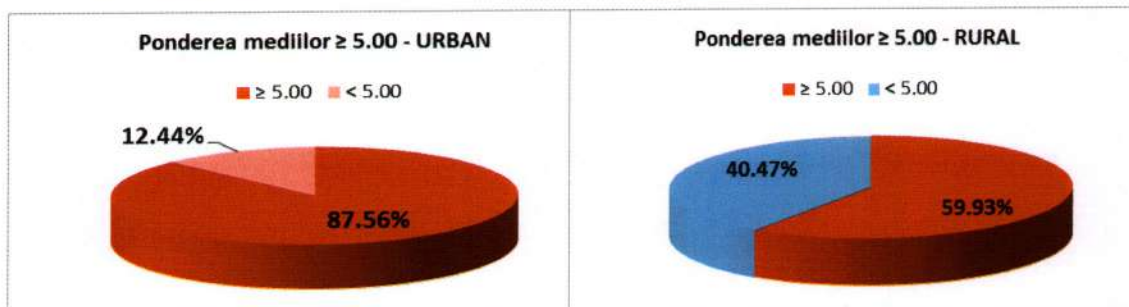
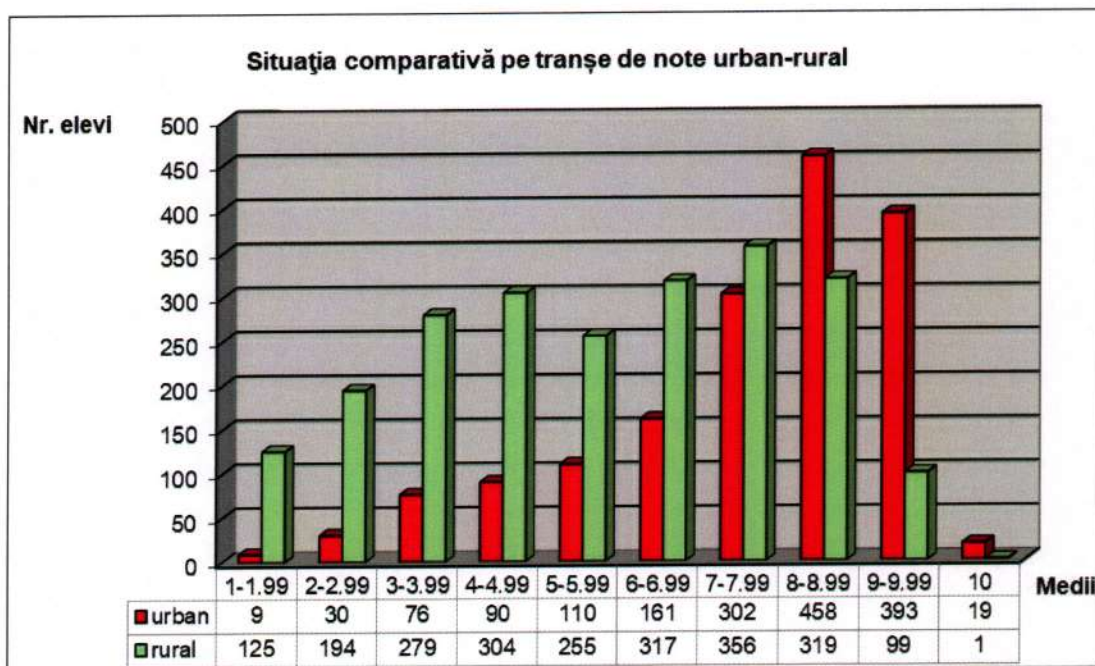

5. Situația comparativă pe medii (urban – rural), discipline și sexe (fete – băieți)

Fete	Total note	Procent Note ≥ 5.00	note						
			1-4.99	5-5.99	6-6.99	7-7.99	8-8.99	9-9.99	10
Urban									
română	874	94.32%	42	42	45	100	171	410	64
matematică	874	81.12%	165	79	116	195	155	136	28
medii fete	872	88.99%	96	46	91	152	261	214	12

Băieți	Total note	Procent Note ≥ 5.00	note						
			1-4.99	5-5.99	6-6.99	7-7.99	8-8.99	9-9.99	10
Urban									
română	801	91.51%	68	72	61	112	182	282	24
matematică	801	80.14%	159	72	117	148	158	119	28
medii băieți	801	84.64%	123	66	75	153	198	179	7

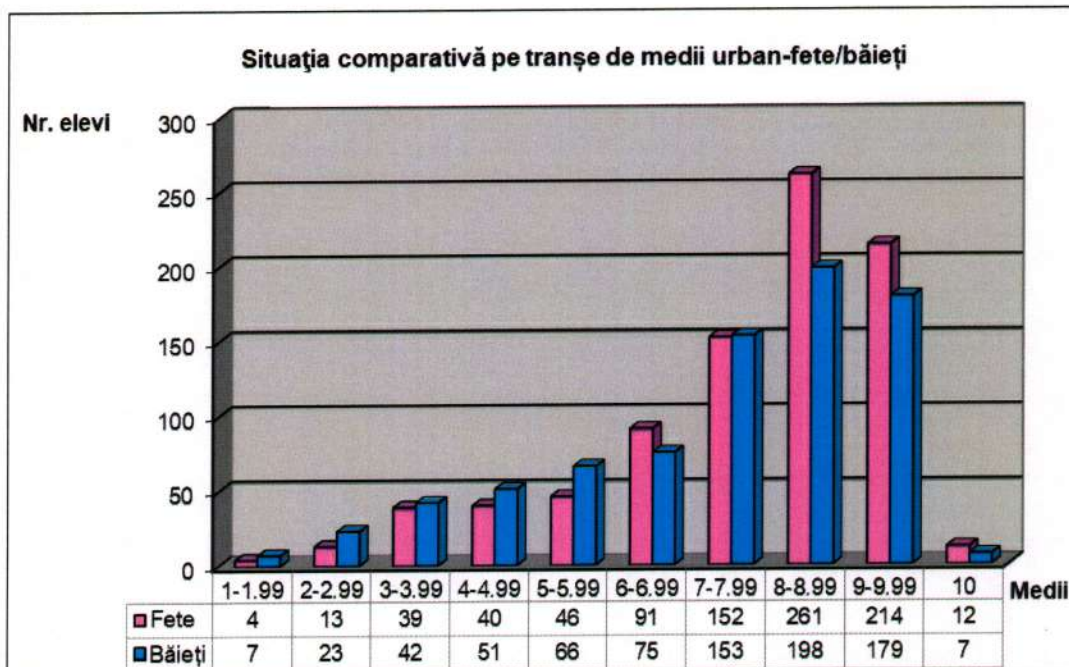

Ponderea medilor ≥ 5.00 pe sexe (fete - rural)

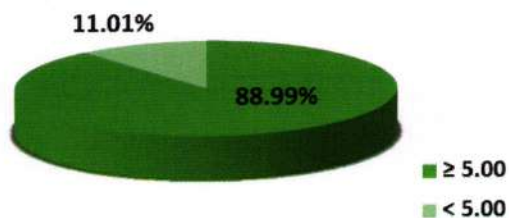

Ponderea medilor ≥ 5.00 pe sexe (băieți - urban)

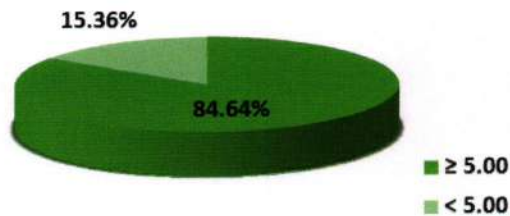

Fete	Total note	Procent Note ≥ 5.00	note							
			1-4.99	5-5.99	6-6.99	7-7.99	8-8.99	9-9.99	10	
Rural										
română	1114	85.00%	167	123	135	164	235	263	27	
matematică	1102	55.80%	487	153	166	170	87	38	1	
media	1102	69.60%	335	133	168	193	207	65	1	

Băieți	Total note	Procent Note ≥ 5.00	note							
			1-4.99	5-5.99	6-6.99	7-7.99	8-8.99	9-9.99	10	
Rural										
română	1161	62.36%	437	153	125	158	178	103	7	
matematică	1147	42.98%	654	140	154	121	55	20	3	
media	1147	50.56%	567	122	149	163	112	34	0	

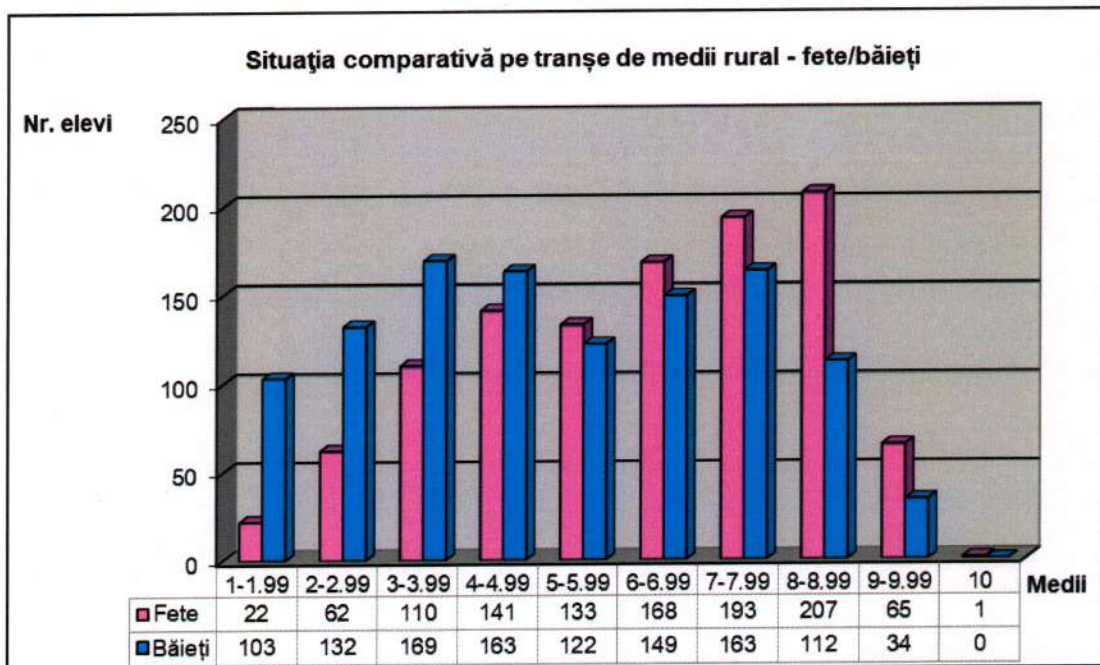

Ponderea mediilor ≥ 5.00 pe sexe (fete - rural)

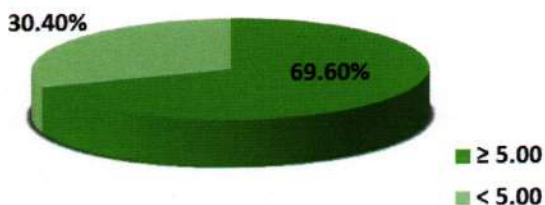

Ponderea mediilor ≥ 5.00 pe sexe (băieți - rural)

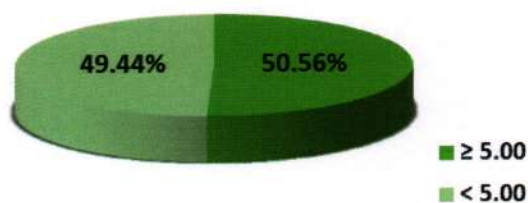

6. Rezultate Limba și literatura română – 15 iunie 2020

Nr.elevi înscriși	Nr.elevi prezenți	Nr. elevi absenți	Nr. note 1.00-4.99	Nr. note 5.00-5.99	Nr. note 6.00-6.99	Nr. note 7.00-7.99	Nr. note 8.00-8.99	Nr. note 9.00-9.99	Nr. note 10.00	Procent note \geq 5.00
4245	3953	292	714	391	367	535	766	1058	122	81.93%

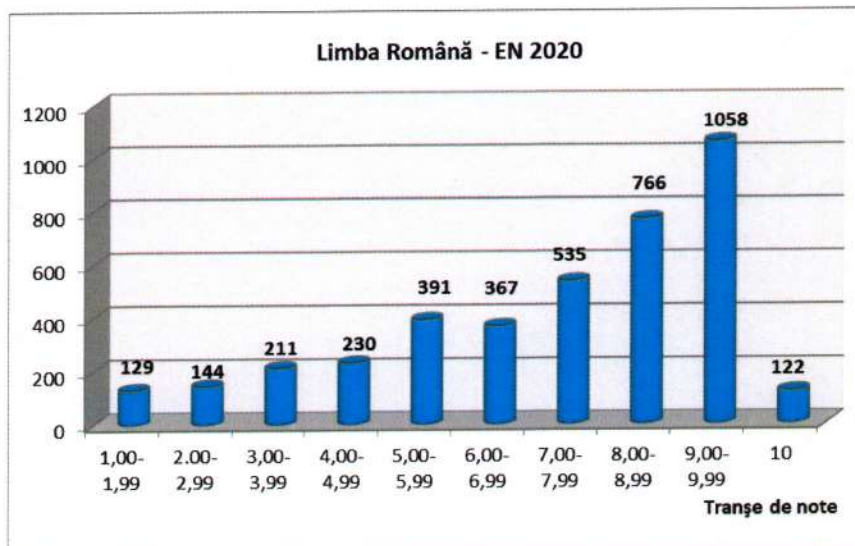

7. Rezultate Matematică – 17 iunie 2020

Nr.elevi înscriși	Nr.elevi prezenți	Nr. elevi absenți	Nr. note 1.00-4.99	Nr. note 5.00-5.99	Nr. note 6.00-6.99	Nr. note 7.00-7.99	Nr. note 8.00-8.99	Nr. note 9.00-9.99	Nr. note 10.00	Procent note \geq 5.00
4245	3929	316	1470	444	553	634	455	313	60	62.58%

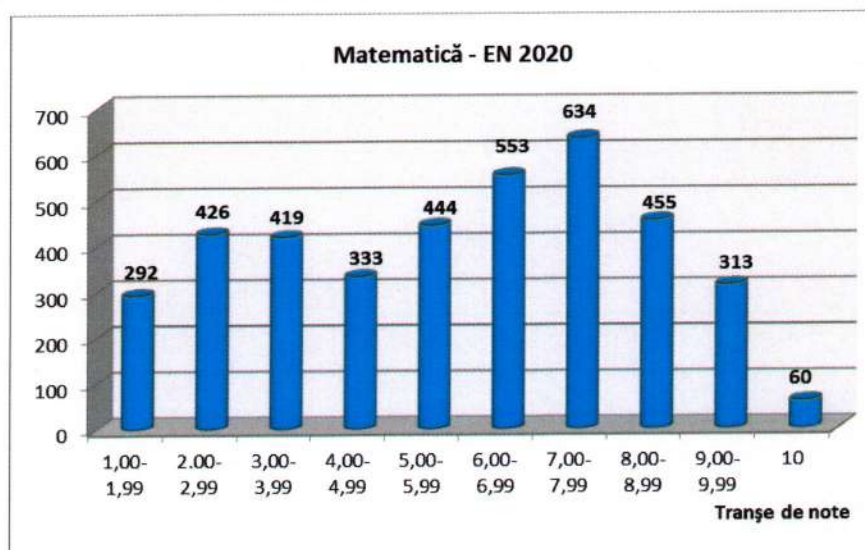

8. Situația statistică pe discipline (comparativ)

Proba	< 5.00	5-59.99	6-69.99	7-79.99	8-89.99	9-99.99	10	Total
Lb. română	714	391	367	535	766	1058	122	81.93%
Matematică	1470	444	553	634	455	313	60	62.58%

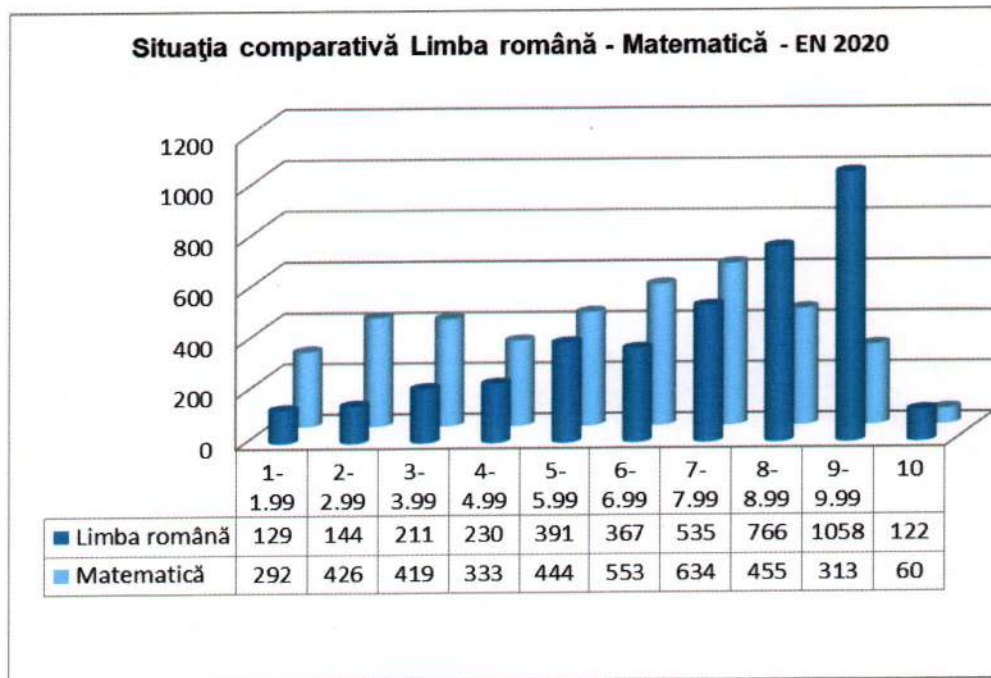

Istoric medii pe discipline în perioada 2016-2020

Limba română	Nr. elevi	< 5.00	5-59.99	6-69.99	7-79.99	8-89.99	9-99.99	10	Procent note \geq 5.00
2020	3953	714	391	367	535	766	1058	122	81.93%
2019	3797	962	438	456	541	693	666	41	74.66%
2018	3676	784	459	487	589	714	622	21	78,67%
2017	3577	467	390	386	602	837	858	38	86,95%
2016	4098	740	538	565	689	779	749	38	81.94%

Matematică	Nr. elevi	< 5.00	5-59.99	6-69.99	7-79.99	8-89.99	9-99.99	10	Procent note \geq 5.00
2020	3929	1470	444	553	634	455	313	60	62.58%
2019	3782	1793	646	493	347	275	174	54	52.59%
2018	3664	1711	729	498	321	232	149	24	53.30%
2017	3565	1334	511	383	425	407	413	93	62,59%
2016	4078	1573	649	499	531	483	295	48	61.42%

9. Istoric rezultatele obținute la nivelul județului Dâmbovița în perioada 2010– 2020

Evaluare Națională	2010	2011	2012	2013	2014	2015	2016	2017	2018	2019	2020
Limba română	88.90%	88.70%	84.33%	81.20%	68.98%	78.68%	81.94%	86.95%	78.67%	74.66%	81.93%
Matematică	75.30%	76.40%	72.67%	67.87%	65.76%	66.21%	61.42%	62.59%	53.30%	52.59%	62.58%
Total județ	83.60%	83.77%	76.58%	71.25%	64.39%	70.71%	71.38%	74.92%	66.08%	64.81%	71.41%

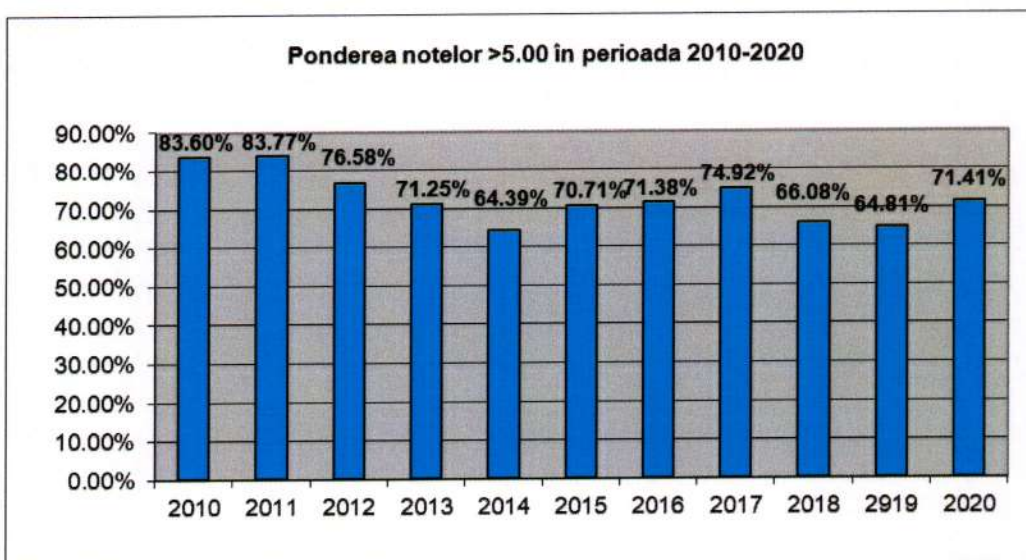

10. Situația statistică comparativă simulare – Evaluare Națională (2014-2020)

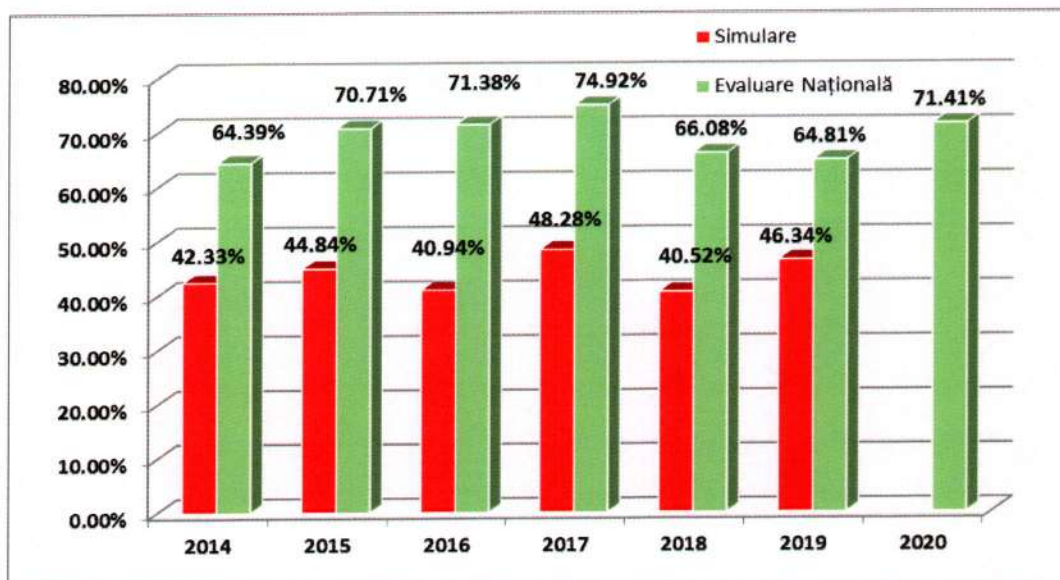

11. Situația statistică pe unități de învățământ (medii finale, după contestații)

UNITATEA DE PROVENIENTA	Înscriși	Nr. medii peste 5	Prezenți	Procent	1-1,99	2-2,99	3-3,99	4-4,99	5-5,99	6-6,99	7-7,99	8-8,99	9-9,99	10
COLEGIUL NAȚIONAL "CONSTANTIN CARABELLA" TÂRGOVIȘTE	30	30	30	100.00%	0	0	0	0	0	0	0	4	25	1
COLEGIUL NAȚIONAL "CONSTANTIN CANTACUZINO" TÂRGOVIȘTE	58	58	58	100.00%	0	0	0	0	0	2	5	14	37	0
COLEGIUL NAȚIONAL "IENĂCHITĂ VĂCĂRESCU" TÂRGOVIȘTE	61	61	61	100.00%	0	0	0	0	0	0	2	19	33	7
COLEGIUL NAȚIONAL "ION LUCA CARAGIALE" MORENI	28	28	28	100.00%	0	0	0	0	0	4	8	9	7	0
COLEGIUL NAȚIONAL "NICOLAE TITULESCU" PUCIOASA	14	14	14	100.00%	0	0	0	0	0	1	5	6	2	0
COLEGIUL NAȚIONAL "VLADIMIR STREINU" GĂEȘTI	29	29	29	100.00%	0	0	0	0	0	0	1	15	13	0
ȘCOALA GIMNAZIALĂ BĂLTENI CONȚEȘTI	13	2	2	100.00%	0	0	0	0	0	2	0	0	0	0
ȘCOALA GIMNAZIALĂ CĂTUNU CORNEȘTI	8	8	8	100.00%	0	0	0	0	0	1	1	3	3	0
ȘCOALA GIMNAZIALĂ NR.4 "ELENA DONICI CANTACUZINO" PUCIOASA	84	80	80	100.00%	0	0	0	0	5	6	27	24	17	1
ȘCOALA GIMNAZIALĂ ULIEȘTI	13	11	11	100.00%	0	0	0	0	0	2	3	5	1	0
ȘCOALA GIMNAZIALĂ VULCANA PANDELE	20	10	10	100.00%	0	0	0	0	2	4	0	4	0	0
ȘCOALA GIMNAZIALĂ "DIACONU CORESI" FIENI	42	40	41	97.56%	0	0	0	1	5	5	9	14	7	0
ȘCOALA GIMNAZIALĂ "CORESI" TÂRGOVIȘTE	115	111	115	96.52%	0	1	2	1	4	3	17	32	52	3
ȘCOALA GIMNAZIALĂ DRAGOMIREȘTI	23	18	19	94.74%	0	0	0	1	4	2	5	4	3	0
ȘCOALA GIMNAZIALĂ GURA OCNIȚEI	18	17	18	94.44%	0	0	0	1	4	4	3	5	1	0
ȘCOALA GIMNAZIALĂ "GRIGORE RĂDULESCU" BEZDEAD	17	16	17	94.12%	0	0	0	1	0	5	8	3	0	0
SEMINARUL TEOLOGIC ORTODOX "SF. IOAN GURĂ DE AUR" TÂRGOVIȘTE	16	15	16	93.75%	0	0	0	1	3	1	6	3	2	0

ȘCOALA GIMNAZIALĂ "VASILE CÎRLOVA" TÂRGOVIȘTE	82	76	82	92.68%	2	0	4	0	3	8	18	28	19	0
ȘCOALA GIMNAZIALĂ BREZOAIE	15	12	13	92.31%	0	0	0	1	1	2	0	7	1	1
ȘCOALA GIMNAZIALĂ "I. ALEXANDRU BRĂTESCU VOINEȘTI" TÂRGOVIȘTE	103	95	103	92.23%	0	1	2	5	2	5	16	40	32	0
ȘCOALA GIMNAZIALĂ "MIHAI VITEAZUL" TÂRGOVIȘTE	114	103	112	91.96%	0	0	6	4	5	18	28	28	22	2
ȘCOALA GIMNAZIALĂ BUCIUMENI	13	11	12	91.67%	0	0	0	1	1	1	5	4	0	0
ȘCOALA GIMNAZIALĂ GHEBOAIA FINTA	15	11	12	91.67%	0	1	0	0	3	4	3	1	0	0
ȘCOALA GIMNAZIALĂ GHINEȘTI SĂLCIOARA	12	10	11	90.91%	0	0	0	1	2	4	3	1	0	0
ȘCOALA GIMNAZIALĂ "ION MAREȘ" VULCANA BĂI	12	10	11	90.91%	0	0	0	1	0	0	4	5	1	0
ȘCOALA GIMNAZIALĂ "MIHAI VITEAZUL" PUCIOASA	65	55	61	90.16%	0	0	3	3	4	6	17	16	11	1
ȘCOALA GIMNAZIALĂ SLOBOZIA MOARĂ	12	9	10	90.00%	0	1	0	0	1	2	3	3	0	0
ȘCOALA GIMNAZIALĂ VALEA VOIEVOZILOR RĂZVAD	15	9	10	90.00%	0	0	0	1	0	3	1	3	2	0
ȘCOALA GIMNAZIALĂ NR.1 MORENI	55	49	55	89.09%	0	0	1	5	9	4	9	19	8	0
ȘCOALA GIMNAZIALĂ "TUDOR VLADIMIRESCU" TÂRGOVIȘTE	98	86	97	88.66%	1	0	3	7	6	9	19	31	21	0
ȘCOALA GIMNAZIALĂ "SF. NICOLAE" PIETROȘIȚA	22	15	17	88.24%	0	0	0	2	2	5	4	4	0	0
LICEUL DE ARTE "BĂLAȘA DOAMNA" TÂRGOVIȘTE	49	43	49	87.76%	0	0	1	5	1	2	7	20	12	1
ȘCOALA GIMNAZIALĂ "CONSTANTIN SECĂREANU" RUNCU	18	14	16	87.50%	0	0	0	2	2	3	4	4	1	0
ȘCOALA GIMNAZIALĂ "RADU CEL MARE" TÂRGOVIȘTE	73	62	72	86.11%	0	1	4	5	5	13	17	19	8	0
ȘCOALA GIMNAZIALĂ "MATEI BASARAB" TÂRGOVIȘTE	54	43	50	86.00%	0	1	5	1	3	4	10	14	12	0
ȘCOALA GIMNAZIALĂ BĂLDANA TĂRTĂȘEȘTI	10	6	7	85.71%	0	0	0	1	0	1	3	2	0	0
ȘCOALA GIMNAZIALĂ CĂPȘUNA COBIA	26	18	21	85.71%	0	1	1	1	6	3	4	3	2	0

ȘCOALA GIMNAZIALĂ "BUICĂ IONESCU" GLODENI	27	23	27	85.19%	0	0	0	4	5	2	6	8	2	0
ȘCOALA GIMNAZIALĂ COMIȘANI	29	23	27	85.19%	0	1	3	0	5	3	6	6	3	0
ȘCOALA GIMNAZIALĂ "ȘERBAN CIOCULESCU" GĂEȘTI	86	73	86	84.88%	0	3	6	4	5	8	15	28	16	1
LICEUL TEORETIC "IANCU C VISSARION" TITU	32	27	32	84.38%	0	1	0	4	4	4	9	7	3	0
ȘCOALA GIMNAZIALĂ ADÂNCA GURA OCNIȚEI	19	16	19	84.21%	0	0	1	2	1	2	7	5	1	0
ȘCOALA GIMNAZIALĂ DECINDENI DRAGOMIREȘTI	18	15	18	83.33%	0	1	0	2	1	2	8	1	3	0
ȘCOALA GIMNAZIALĂ DRAGODANA	13	10	12	83.33%	0	1	1	0	1	2	2	4	1	0
ȘCOALA GIMNAZIALĂ "MATEI GR. VLĂDEANU" CÂNDEȘTI-VALE	10	5	6	83.33%	0	0	0	1	1	0	0	2	2	0
ȘCOALA GIMNAZIALĂ ULMI	8	5	6	83.33%	0	1	0	0	1	0	4	0	0	0
ȘCOALA GIMNAZIALĂ PERȘINARI	23	19	23	82.61%	0	1	1	2	2	2	7	6	2	0
ȘCOALA GIMNAZIALĂ "NICOLAE VLAD" PUCHENI	16	13	16	81.25%	0	0	2	1	3	4	1	4	1	0
ȘCOALA GIMNAZIALĂ CROITORI ULIEȘTI	10	8	10	80.00%	0	0	0	2	0	1	6	1	0	0
ȘCOALA GIMNAZIALĂ TĂTĂRANI	15	12	15	80.00%	0	0	1	2	2	1	3	5	1	0
ȘCOALA GIMNAZIALĂ PRODULEȘTI	24	19	24	79.17%	0	1	2	2	4	1	8	3	3	0
ȘCOALA GIMNAZIALĂ MĂNEȘTI	19	15	19	78.95%	0	2	1	1	3	3	2	5	2	0
ȘCOALA GIMNAZIALĂ "PROF. PAUL BĂNICĂ" TÂRGOVIȘTE	47	37	47	78.72%	0	2	6	2	3	8	8	13	5	0
ȘCOALA GIMNAZIALĂ BRĂNEȘTI	14	11	14	78.57%	0	0	0	3	2	2	4	3	0	0
ȘCOALA GIMNAZIALĂ NU CET	14	11	14	78.57%	0	0	1	2	2	6	1	0	2	0
ȘCOALA GIMNAZIALĂ CAZACI NUCET	23	18	23	78.26%	0	2	3	0	2	4	3	7	2	0
ȘCOALA GIMNAZIALĂ NR.4 MORENI	59	46	59	77.97%	0	0	4	9	5	11	12	8	10	0
ȘCOALA GIMNAZIALĂ LUCIENI	20	14	18	77.78%	1	1	0	2	5	2	0	3	4	0
ȘCOALA GIMNAZIALĂ TELEȘTI LUDEȘTI	27	17	22	77.27%	0	1	3	1	3	5	6	3	0	0
ȘCOALA GIMNAZIALĂ NR.3 MORENI	30	23	30	76.67%	0	1	1	5	1	4	8	6	4	0
ȘCOALA GIMNAZIALĂ "PICTOR NICOLAE	90	69	90	76.67%	1	6	9	5	12	13	13	19	10	2

ȘCOALA GIMNAZIALĂ "IOSIF GABREA" VĂLENI DÂMBOVIȚA	21	16	21	76.19%	1	1	1	2	2	2	5	3	4	0
ȘCOALA GIMNAZIALĂ BREZOAI A BREZOAELE	20	12	16	75.00%	0	1	1	2	1	4	4	3	0	0
ȘCOALA GIMNAZIALĂ DÂRZA CREVEDIA	16	12	16	75.00%	0	0	2	2	2	3	5	2	0	0
ȘCOALA GIMNAZIALĂ RÂNCACIOV DRAGOMIREȘTI	12	9	12	75.00%	0	1	1	1	2	3	4	0	0	0
ȘCOALA GIMNAZIALĂ NR.1 HULUBEȘTI	24	17	23	73.91%	2	3	1	0	2	4	5	6	0	0
ȘCOALA GIMNAZIALĂ "PROF. ILIE POPESCU" ȘOTÂNGA	24	11	15	73.33%	0	1	1	2	2	3	1	2	3	0
ȘCOALA GIMNAZIALĂ "IANCU VĂCĂRESCU" VĂCĂREȘTI	23	16	22	72.73%	0	3	1	2	2	6	2	4	2	0
ȘCOALA GIMNAZIALĂ "IULIAN RUSU" MĂRCEȘTI DOBRA	14	8	11	72.73%	0	1	2	0	1	3	1	1	2	0
ȘCOALA GIMNAZIALĂ RĂCARI	25	18	25	72.00%	0	3	3	1	3	5	1	6	3	0
ȘCOALA GIMNAZIALĂ MĂRGINENII DE SUS DĂRMĂNEȘTI	15	10	14	71.43%	1	0	1	2	0	1	5	2	2	0
ȘCOALA GIMNAZIALĂ VIȘINEȘTI	14	10	14	71.43%	0	0	1	3	3	1	4	2	0	0
ȘCOALA GIMNAZIALĂ VOINEȘTI	35	25	35	71.43%	1	1	2	6	2	6	2	9	6	0
ȘCOALA GIMNAZIALĂ "RADU CEL MARE" GĂEȘTI	59	40	57	70.18%	2	3	5	7	10	7	10	12	1	0
ȘCOALA GIMNAZIALĂ FIERBINȚI ȘELARU	11	7	10	70.00%	1	1	1	0	0	1	2	4	0	0
ȘCOALA GIMNAZIALĂ CIOCĂNEȘTI	33	16	23	69.57%	0	0	1	6	2	2	5	7	0	0
ȘCOALA GIMNAZIALĂ PETREȘTI CORBII MARI	14	9	13	69.23%	0	1	0	3	3	2	2	2	0	0
ȘCOALA GIMNAZIALĂ VÂRFURI	17	9	13	69.23%	0	0	1	3	1	3	1	3	1	0
ȘCOALA GIMNAZIALĂ NR.2 PICIOR DE MUNTE BOBOCI DRAGODANA	29	20	29	68.97%	1	0	2	6	4	4	3	7	2	0
ȘCOALA GIMNAZIALĂ COLACU RĂCARI	13	4	6	66.67%	0	1	0	1	1	1	2	0	0	0
ȘCOALA GIMNAZIALĂ MĂTĂȘARU	25	16	24	66.67%	0	1	5	2	2	4	4	6	0	0
ȘCOALA GIMNAZIALĂ "PANAIT GEORGESCU" DOBRA	17	10	15	66.67%	0	1	1	3	2	2	1	3	2	0
ȘCOALA GIMNAZIALĂ PITARU POTLOGI	12	8	12	66.67%	0	2	0	2	1	4	1	1	1	0

ȘCOALA GIMNAZIALĂ "SMARANDA DUMITRU ROMAN" VIZUREȘTI CIOCĂNEȘTI	7	4	6	66.67%	0	0	1	1	0	1	3	0	0	0
ȘCOALA GIMNAZIALĂ URZICEANCA CIOCĂNEȘTI	9	6	9	66.67%	0	0	1	2	3	2	1	0	0	0
ȘCOALA GIMNAZIALĂ VALEA MARE	18	12	18	66.67%	2	1	1	2	4	2	3	3	0	0
LICEUL TEHNOLOGIC "UDREA BĂLEANU" BĂLENI	95	61	93	65.59%	0	5	11	16	10	11	20	16	4	0
ȘCOALA GIMNAZIALĂ OCNIȚA	26	17	26	65.38%	0	1	3	5	7	5	5	0	0	0
ȘCOALA GIMNAZIALĂ RĂZVAD	24	11	17	64.71%	0	1	2	3	1	4	3	3	0	0
ȘCOALA GIMNAZIALĂ GURA SUTII	22	14	22	63.64%	0	2	4	2	3	2	1	5	3	0
ȘCOALA GIMNAZIALĂ "ION CIORĂNESCU" MOROENI	15	7	11	63.64%	1	0	1	2	1	1	1	3	1	0
ȘCOALA GIMNAZIALĂ RACIU	24	12	19	63.16%	3	0	0	4	0	6	3	2	1	0
ȘCOALA GIMNAZIALĂ BĂRBULEȚU	16	10	16	62.50%	0	0	4	2	2	1	2	4	1	0
ȘCOALA GIMNAZIALĂ BUNGETU VĂCĂREȘTI	8	5	8	62.50%	0	0	3	0	1	1	2	1	0	0
ȘCOALA GIMNAZIALĂ ȘELARU	17	10	16	62.50%	0	1	1	4	2	3	2	1	2	0
ȘCOALA GIMNAZIALĂ UNGURENI DRAGOMIREȘTI	8	5	8	62.50%	0	1	1	1	2	2	0	1	0	0
ȘCOALA GIMNAZIALĂ "DORA DALLES" BUCȘANI	45	28	45	62.22%	1	2	8	6	1	7	11	8	1	0
ȘCOALA GIMNAZIALĂ CORNEȘTI	13	8	13	61.54%	0	0	1	4	2	3	2	1	0	0
ȘCOALA GIMNAZIALĂ HĂBENI BUCȘANI	18	11	18	61.11%	1	2	1	3	2	5	4	0	0	0
ȘCOALA GIMNAZIALĂ GURA FOII	10	6	10	60.00%	0	0	3	1	2	2	2	0	0	0
ȘCOALA GIMNAZIALĂ "ION CONSTANTINESCU" VIȘOARA ULMI	11	6	10	60.00%	0	0	3	1	0	3	1	1	1	0
ȘCOALA GIMNAZIALĂ NR.3 DOICEȘTI	30	18	30	60.00%	1	1	7	3	1	4	6	7	0	0
ȘCOALA GIMNAZIALĂ ȘUȚA SEACĂ RACIU	10	6	10	60.00%	0	1	1	2	0	2	1	2	1	0
ȘCOALA GIMNAZIALĂ DĂRMĂNEȘTI	33	19	32	59.38%	4	2	4	3	3	4	4	7	1	0
ȘCOALA GIMNAZIALĂ MOGOȘANI	22	13	22	59.09%	0	6	3	0	3	2	6	2	0	0
ȘCOALA GIMNAZIALĂ NR.1 GHIRDOVENI I. L. CARAGIALE	20	10	17	58.82%	0	0	4	3	2	2	2	2	2	0
ȘCOALA GIMNAZIALĂ SCHEIU DE JOS LUDEȘTI	13	7	12	58.33%	2	0	1	2	1	2	2	1	1	0
ȘCOALA GIMNAZIALĂ NR.1 POIANA	37	21	37	56.76%	2	5	2	7	5	7	3	4	2	0

ȘCOALA GIMNAZIALĂ CORNĂTELU	13	5	9	0	1	1	2	3	2	0	0	0	0
ȘCOALA GIMNAZIALĂ POROINICA MĂTĂSARU	11	5	9	0	1	0	3	1	2	2	0	0	0
ȘCOALA GIMNAZIALĂ PIETRARI	21	11	20	0	2	5	2	0	2	0	6	3	0
ȘCOALA GIMNAZIALĂ NR.2 TITU TIRG	32	17	31	1	2	4	7	3	4	5	4	1	0
ȘCOALA GIMNAZIALĂ BILCIUREȘTI	12	6	11	0	1	2	2	0	2	2	2	0	0
ȘCOALA GIMNAZIALĂ DRĂGĂEȘTI PĂMÂNTENI MĂNEȘTI	18	6	11	1	1	2	1	2	3	1	0	0	0
ȘCOALA GIMNAZIALĂ SPERIEȚENI GURA ȘUȚII	12	6	11	0	2	2	1	2	1	3	0	0	0
ȘCOALA GIMNAZIALĂ MALU CU FLORI	13	7	13	1	0	0	5	2	2	1	2	0	0
ȘCOALA GIMNAZIALĂ TĂRTĂȘEȘTI	17	7	13	0	1	1	4	0	2	1	3	1	0
ȘCOALA GIMNAZIALĂ ODOBEȘTI	42	22	41	3	3	11	2	7	6	8	1	0	0
ȘCOALA GIMNAZIALĂ CRICOV VALEA LUNGĂ	21	11	21	0	0	3	7	3	4	1	2	1	0
ȘCOALA GIMNAZIALĂ PETREȘTI	23	12	23	3	2	3	3	2	4	1	5	0	0
ȘCOALA GIMNAZIALĂ FRASINU CORNEȘTI	10	4	8	0	1	2	1	0	0	2	2	0	0
ȘCOALA GIMNAZIALĂ "GRIGORE ALEXANDRESCU" TÂRGOVIȘTE	30	5	10	0	3	0	2	3	2	0	0	0	0
ȘCOALA GIMNAZIALĂ NR.2 ȘOTÂNGA	8	2	4	0	0	0	2	0	1	1	0	0	0
ȘCOALA GIMNAZIALĂ SERDANU LUNGULETU	13	6	12	1	0	2	3	0	2	3	1	0	0
ȘCOALA GIMNAZIALĂ "TEIUL DOAMNEI" TEIȘ ȘOTÂNGA	14	4	8	0	2	0	2	0	0	4	0	0	0
ȘCOALA GIMNAZIALĂ FINTA	20	9	19	4	2	4	0	4	2	1	2	0	0
LICEUL TEORETIC "MIHAI VITEAZUL" VIȘINA	42	17	37	1	3	10	6	5	2	6	4	0	0
ȘCOALA GIMNAZIALĂ CORBII MARI	31	14	31	7	1	6	3	6	3	3	2	0	0
LICEUL TEHNOLOGIC PETROL MORENI	20	8	18	2	2	2	4	5	3	0	0	0	0
ȘCOALA GIMNAZIALĂ GROZĂVEȘTI CORBII MARI	41	12	27	5	5	1	4	4	3	5	0	0	0
ȘCOALA GIMNAZIALĂ GHERGANI RĂCARI	16	7	16	1	5	3	0	1	3	2	1	0	0
ȘCOALA GIMNAZIALĂ MORTENI	17	7	16	2	2	4	1	4	1	2	0	0	0
ȘCOALA GIMNAZIALĂ "SPIRU HARET" BRANIȘTEA	23	10	23	1	2	3	7	2	3	4	1	0	0
ȘCOALA GIMNAZIALĂ CĂPRIORU TĂTĂRANI	15	6	14	1	1	3	3	2	0	1	1	2	0

ȘCOALA GIMNAZIALĂ NR.1 LUNGULEȚU	14	6	14	42.86%	0	2	2	4	2	1	2	0	1	0
ȘCOALA GIMNAZIALĂ SUDULENI VOINEȘTI	14	6	14	42.86%	1	3	2	2	4	2	0	0	0	0
ȘCOALA GIMNAZIALĂ "DR. MIOARA MINCU" CONȚEȘTI	19	8	19	42.11%	0	0	3	8	1	1	3	3	0	0
ȘCOALA GIMNAZIALĂ GLOD MORENI	21	2	5	40.00%	0	0	1	2	1	1	0	0	0	0
ȘCOALA GIMNAZIALĂ NR.2 MORENI	5	2	5	40.00%	1	0	2	0	1	1	0	0	0	0
ȘCOALA GIMNAZIALĂ RÂU ALB DE JOS	8	2	5	40.00%	0	0	0	3	0	2	0	0	0	0
ȘCOALA GIMNAZIALĂ GHERGHEȘTI PETREȘTI	13	5	13	38.46%	1	4	3	0	2	1	2	0	0	0
ȘCOALA GIMNAZIALĂ NR.2 LUNGULEȚU	13	5	13	38.46%	2	1	3	2	3	2	0	0	0	0
ȘCOALA GIMNAZIALĂ POTLOGI	29	10	26	38.46%	3	2	8	3	2	4	4	0	0	0
ȘCOALA GIMNAZIALĂ CREVEDIA	25	9	24	37.50%	1	6	4	4	3	1	5	0	0	0
ȘCOALA GIMNAZIALĂ IEDERA DE JOS	11	4	11	36.36%	1	1	4	1	1	2	0	1	0	0
ȘCOALA GIMNAZIALĂ MIRCEA VODĂ SĂLCIOARA	11	4	11	36.36%	2	0	5	0	0	3	0	1	0	0
ȘCOALA GIMNAZIALĂ ANINOASA	10	3	9	33.33%	1	2	2	1	1	1	0	1	0	0
ȘCOALA GIMNAZIALĂ JUGURENI ULIEȘTI	14	3	9	33.33%	0	2	2	2	1	0	1	0	1	0
ȘCOALA GIMNAZIALĂ RĂSCĂEȚI	22	7	21	33.33%	2	6	3	3	1	1	2	3	0	0
ȘCOALA GIMNAZIALĂ "MAREȘAL CONSTANTIN PREZAN" BUTIMANU	17	5	16	31.25%	2	3	2	4	1	1	3	0	0	0
ȘCOALA GIMNAZIALĂ BĂDULEȘTI CRÂNGURILE	13	4	13	30.77%	3	3	3	0	1	1	2	0	0	0
ȘCOALA GIMNAZIALĂ CIOCĂNARI NICULEȘTI	14	4	13	30.77%	1	5	2	1	1	0	1	2	0	0
ȘCOALA GIMNAZIALĂ NR.1 UNGURENI CORBII MARI	26	7	25	28.00%	1	4	9	4	3	2	0	2	0	0
LICEUL TEHNOLOGIC NUCET	19	5	19	26.32%	0	3	6	5	3	2	0	0	0	0
ȘCOALA GIMNAZIALĂ NICULEȘTI	33	8	31	25.81%	2	10	6	5	3	3	1	1	0	0
ȘCOALA GIMNAZIALĂ COJASCA	41	10	40	25.00%	8	9	10	3	4	3	1	2	0	0
ȘCOALA GIMNAZIALĂ "SMARANDA GHEORGHIU" TÂRGOVIȘTE	13	2	9	22.22%	0	0	5	2	1	1	0	0	0	0
ȘCOALA GIMNAZIALĂ NR.1 I. L. CARAGIALE	29	3	16	18.75%	4	6	1	2	2	1	0	0	0	0
ȘCOALA GIMNAZIALĂ COSTEȘTI VALE	19	3	18	16.67%	1	5	6	3	1	1	0	1	0	0

	47	4	29	11	6	5	3	3	0	1	0	0	0
ȘCOALA GIMNAZIALĂ ROMÂNEȘTI POTLOGI	15	2	15	2	7	0	4	0	1	1	0	0	0
ȘCOALA GIMNAZIALĂ CROVU ODOBEȘTI	16	2	15	2	2	5	4	1	1	0	0	0	0
ȘCOALA GIMNAZIALĂ "STAN ȘTEFAN" VLĂDENI	8	0	7	5	2	0	0	0	0	0	0	0	0
LICEUL TEHNOLOGIC COJASCA	9	0	9	7	1	0	1	0	0	0	0	0	0
ȘCOALA GIMNAZIALĂ BUTOIU DE JOS HULUBEȘTI	13	0	12	7	2	2	1	0	0	0	0	0	0
ȘCOALA GIMNAZIALĂ PĂTRAOAIA VALE CRÂNGURILE	4245	2805	3928	136	230	361	397	370	483	662	778	492	20

12. Situația statistică pe unități de învățământ - Limba și literatura română

Nr. crt.	UNITATE DE PROVENIENTA	Note 1-1,99	Note 2-2,99	Note 3-3,99	Note 4-4,99	Note 5-5,99	Note 6-6,99	Note 7-7,99	Note 8-8,99	Note 9-9,99	Note de 10
1	COLEGIUL NAȚIONAL "CONSTANTIN CANTACUZINO" TÂRGOVIȘTE	0	0	0	0	0	1	3	11	36	7
2	COLEGIUL NAȚIONAL "CONSTANTIN CARABELLA" TÂRGOVIȘTE	0	0	0	0	0	0	0	4	23	3
3	COLEGIUL NAȚIONAL "IENĂCHITĂ VĂCĂRESCU" TÂRGOVIȘTE	0	0	0	0	0	0	0	5	41	15
4	COLEGIUL NAȚIONAL "ION LUCA CARAGIALE" MORENI	0	0	0	0	0	2	5	11	10	0
5	COLEGIUL NAȚIONAL "NICOLAE TITULESCU" PUCIOASA	0	0	0	0	0	0	3	3	7	1
6	COLEGIUL NAȚIONAL "VLADIMIR STREINU" GĂEȘTI	0	0	0	0	0	0	1	6	22	0
7	LICEUL DE ARTE "BĂLAȘA DOAMNA" TÂRGOVIȘTE	0	0	1	0	3	3	4	9	26	3
8	LICEUL TEHNOLOGIC COJASCA	5	2	1	0	0	0	0	0	0	0
9	LICEUL TEHNOLOGIC NUCET	0	0	6	3	4	2	3	1	0	0
10	LICEUL TEHNOLOGIC PETROL MORENI	0	4	2	1	2	5	3	1	0	0
11	LICEUL TEHNOLOGIC "UDREA BĂLEANU" BĂLENI	0	1	5	10	14	8	17	23	13	2
12	LICEUL TEORETIC "IANCU C VISSARION" TITU	0	1	0	1	2	3	10	9	6	0
13	LICEUL TEORETIC "MIHAI VITEAZUL" VIȘINA	0	3	3	7	7	7	2	6	2	0
14	SEMINARUL TEOLOGIC ORTODOX "SF. IOAN GURĂ DE AUR" TÂRGOVIȘTE	0	0	0	0	1	1	2	4	8	0



MINISTERUL EDUCAȚIEI ȘI CERCETĂRII

15	ȘCOALA GIMNAZIALĂ ADÂNCA GURA OCNIȚEI	0	0	1	0	0	1	0	1	3	0	1	2	0	0	0	1
16	ȘCOALA GIMNAZIALĂ ANINOASA	1	1	2	0	0	3	0	1	1	0	1	1	0	0	0	0
17	ȘCOALA GIMNAZIALĂ BĂDULEȘTI CRÂNGURILE	3	2	3	1	0	0	2	1	2	1	1	1	0	0	0	0
18	ȘCOALA GIMNAZIALĂ BĂLTENI CONȚEȘTI	0	0	0	0	0	0	0	0	0	0	1	1	0	0	0	0
19	ȘCOALA GIMNAZIALĂ BĂRBULEȚU	0	0	0	6	1	2	1	1	2	1	3	2	1	1	1	1
20	ȘCOALA GIMNAZIALĂ BĂLDANA TĂRTĂȘEȘTI	0	0	0	1	0	1	0	0	1	0	3	2	0	0	0	0
21	ȘCOALA GIMNAZIALĂ BILCIUREȘTI	0	0	3	0	4	0	0	2	0	2	0	3	0	0	0	0
22	ȘCOALA GIMNAZIALĂ BRĂNEȘTI	0	0	0	0	0	0	4	3	4	3	3	4	0	0	0	0
23	ȘCOALA GIMNAZIALĂ BREZOAIE	1	0	0	0	2	3	0	0	2	3	0	6	2	1	1	1
24	ȘCOALA GIMNAZIALĂ BREZOAIA BREZOAIE	0	1	0	1	0	0	4	2	6	2	6	2	0	0	0	0
25	ȘCOALA GIMNAZIALĂ BUCIUMENI	0	0	0	0	0	3	2	2	4	3	2	4	0	0	0	0
26	ȘCOALA GIMNAZIALĂ "BUICĂ IONESCU" GLODENI	0	0	0	1	0	0	2	6	6	2	6	10	2	0	0	2
27	ȘCOALA GIMNAZIALĂ BUNGETU VĂCĂREȘTI	0	0	2	1	0	0	0	1	2	0	2	2	0	0	0	0
28	ȘCOALA GIMNAZIALĂ BUTOIU DE JOS HULUBEȘTI	6	1	1	0	0	0	1	0	0	1	0	0	0	0	0	0
29	ȘCOALA GIMNAZIALĂ CAZACI NUCET	0	1	2	1	1	1	2	4	5	2	4	7	0	0	0	0
30	ȘCOALA GIMNAZIALĂ CĂPRIORU TĂTĂRANI	1	0	2	3	1	1	1	1	1	1	1	4	0	0	0	0
31	ȘCOALA GIMNAZIALĂ CĂPȘUNA COBIA	1	0	0	0	4	4	4	3	6	0	6	0	0	0	0	0
32	ȘCOALA GIMNAZIALĂ CĂTUNU CORNEȘTI	0	0	0	0	0	0	0	0	0	0	0	0	0	0	0	0
33	ȘCOALA GIMNAZIALĂ CIOCĂNARI NICULEȘTI	2	2	2	2	2	2	1	0	2	1	0	2	1	0	0	0
34	ȘCOALA GIMNAZIALĂ CIOCĂNEȘTI	0	0	0	0	8	1	2	6	7	0	6	7	0	0	0	0
35	ȘCOALA GIMNAZIALĂ COJASCA	8	6	8	5	4	2	4	2	2	4	2	2	0	0	0	0
36	ȘCOALA GIMNAZIALĂ COLACU RĂCARI	0	0	1	0	0	0	2	1	0	2	1	0	0	0	0	0
37	ȘCOALA GIMNAZIALĂ COMIȘANI	0	1	3	0	0	0	6	7	4	0	6	4	0	0	0	0
38	ȘCOALA GIMNAZIALĂ "CONSTANTIN SECĂREANU" RUNCU	0	0	0	0	0	0	0	3	4	0	6	0	0	0	0	0
39	ȘCOALA GIMNAZIALĂ CORBII MARI	6	3	1	3	6	3	2	5	2	0	2	0	0	0	0	0
40	ȘCOALA GIMNAZIALĂ "COREȘI" TÂRGOVIȘTE	0	2	0	1	4	0	8	28	62	10	10	10	0	0	0	0
41	ȘCOALA GIMNAZIALĂ CORNĂȚELU	0	1	0	3	0	3	0	1	0	0	1	0	0	0	0	0
42	ȘCOALA GIMNAZIALĂ CORNEȘTI	0	0	0	1	2	2	5	2	1	0	2	1	0	0	0	0
43	ȘCOALA GIMNAZIALĂ COSTEȘTI VALE	1	7	3	3	3	3	0	0	1	0	1	0	0	0	0	0

Inspectoratul Școlar Județean Dâmbovița

Calea Domnească nr. 127, Târgoviște - Dâmbovița

Telefon: 0245/211891; Fax: 0245/613723;

E-mail: isjdb@isj-db.ro; WEB: www.isj-db.ro

44	ȘCOALA GIMNAZIALĂ CREVEDIA	1	4	3	4	4	2	3	3	1	0
45	ȘCOALA GIMNAZIALĂ CRICOV VALEA LUNGĂ	1	1	0	2	7	4	1	2	3	0
46	ȘCOALA GIMNAZIALĂ CROITORII ULIEȘTI	0	0	0	1	1	0	0	5	3	0
47	ȘCOALA GIMNAZIALĂ CROVU ODOBEȘTI	2	2	5	0	2	2	1	1	0	0
48	ȘCOALA GIMNAZIALĂ DĂRMĂNEȘTI	4	2	1	2	4	4	3	4	7	2
49	ȘCOALA GIMNAZIALĂ DĂRZA CREVEDIA	0	0	0	3	1	3	3	4	2	0
50	ȘCOALA GIMNAZIALĂ DECINDENI DRAGOMIREȘTI	1	0	0	0	2	1	5	5	3	1
51	ȘCOALA GIMNAZIALĂ "DIACONU COREȘI" FIENI	0	0	0	0	0	3	1	12	22	3
52	ȘCOALA GIMNAZIALĂ "DORA DALLES" BUCȘANI	0	1	2	4	8	5	4	12	9	0
53	ȘCOALA GIMNAZIALĂ DRAGODANA	0	0	1	1	0	0	2	3	4	1
54	ȘCOALA GIMNAZIALĂ DRAGOMIREȘTI	0	0	0	0	2	0	5	6	5	1
55	ȘCOALA GIMNAZIALĂ DRĂGĂEȘTI PĂMÂNTENI MĂNEȘTI	0	2	1	2	0	2	4	0	0	0
56	ȘCOALA GIMNAZIALĂ "DR.MIOARA MINCU" CONTEȘTI	0	0	3	3	3	3	1	2	4	0
57	ȘCOALA GIMNAZIALĂ FIERBINȚI ȘELARU	0	1	1	0	1	0	2	3	2	0
58	ȘCOALA GIMNAZIALĂ FINTA	1	5	1	0	3	3	1	2	2	1
59	ȘCOALA GIMNAZIALĂ FRASINU CORNEȘTI	1	1	1	1	0	0	1	3	0	0
60	ȘCOALA GIMNAZIALĂ GHEBOAIA FINTA	0	0	1	0	1	2	0	7	1	0
61	ȘCOALA GIMNAZIALĂ GHERGANI RĂCARI	0	3	3	2	2	2	1	3	0	0
62	ȘCOALA GIMNAZIALĂ GHERGHEȘTI PETREȘTI	1	1	4	2	0	3	2	0	0	0
63	ȘCOALA GIMNAZIALĂ GHINEȘTI SĂLCIOARA	0	0	0	1	2	2	3	2	1	0
64	ȘCOALA GIMNAZIALĂ GLOD MOROENI	0	0	0	2	1	2	0	0	0	0
65	ȘCOALA GIMNAZIALĂ "GRIGORE ALEXANDRESCU" TÂRGOVIȘTE	0	0	3	0	2	3	0	2	0	0
66	ȘCOALA GIMNAZIALĂ "GRIGORE RĂDULESCU" BEZDEAD	0	0	0	0	1	0	4	10	2	0
67	ȘCOALA GIMNAZIALĂ GROZĂVEȘTI CORBII MARI	4	4	2	1	3	1	6	5	2	0
68	ȘCOALA GIMNAZIALĂ GURA FOII	0	0	2	2	2	0	1	2	1	0
69	ȘCOALA GIMNAZIALĂ GURA OCNITEI	0	0	0	0	2	4	6	2	4	0
70	ȘCOALA GIMNAZIALĂ GURA SUȚII	0	0	3	2	3	0	3	4	6	1
71	ȘCOALA GIMNAZIALĂ HĂBENI BUCȘANI	1	2	0	1	2	4	3	4	1	0
72	ȘCOALA GIMNAZIALĂ "I. ALEXANDRU BRĂTESCU VOINEȘTI"	0	1	2	1	4	2	9	18	60	6

101	ȘCOALA GIMNAZIALĂ NR.1 POIANA	2	1	3	4	6	4	6	7	4	0
102	ȘCOALA GIMNAZIALĂ NR.1 UNGURENI CORBII MARI	1	3	6	4	3	1	4	2	1	0
103	ȘCOALA GIMNAZIALĂ NR.2 LUNGULEȚU	2	1	2	0	2	2	0	3	1	0
104	ȘCOALA GIMNAZIALĂ NR.2 MORENI	1	0	2	0	0	0	1	1	0	0
105	ȘCOALA GIMNAZIALĂ NR.2 PICIOR DE MUNTE BOBOCI DRAGODANA	0	1	1	1	4	7	2	4	6	3
106	ȘCOALA GIMNAZIALĂ NR.2 ȘOTÂNGA	0	0	0	0	2	0	1	1	0	0
107	ȘCOALA GIMNAZIALĂ NR.2 TITU TIRG	1	3	0	2	7	3	7	4	3	1
108	ȘCOALA GIMNAZIALĂ NR.3 DOICEȘTI	1	1	0	4	5	0	4	4	10	1
109	ȘCOALA GIMNAZIALĂ NR.3 MORENI	0	0	1	1	5	1	7	7	6	2
110	ȘCOALA GIMNAZIALĂ NR.4 "ELENA DONICI CANTACUZINO" PUCIOASA	0	0	0	0	0	6	12	26	30	6
111	ȘCOALA GIMNAZIALĂ NR.4 MORENI	0	0	0	6	10	5	11	8	18	1
112	ȘCOALA GIMNAZIALĂ NUCET	0	0	0	1	3	2	6	0	1	1
113	ȘCOALA GIMNAZIALĂ OCNITĂ	0	1	0	1	6	1	5	6	6	0
114	ȘCOALA GIMNAZIALĂ ODOBEȘTI	3	1	4	7	7	3	12	3	1	0
115	ȘCOALA GIMNAZIALĂ "PANAIT GEORGESCU" DOBRA	0	0	1	0	2	3	1	3	4	1
116	ȘCOALA GIMNAZIALĂ PĂTROAIA VALE CRÂNGURILE	7	2	1	1	1	0	0	0	0	0
117	ȘCOALA GIMNAZIALĂ PERȘINARI	0	0	1	1	2	2	3	4	10	0
118	ȘCOALA GIMNAZIALĂ PETREȘTI	2	3	1	0	4	3	3	4	3	0
119	ȘCOALA GIMNAZIALĂ PETREȘTI CORBII MARI	0	0	1	0	3	2	2	1	4	0
120	ȘCOALA GIMNAZIALĂ "PICTOR NICOLAE GRIGORESCU" TITU	1	1	6	5	5	12	12	17	26	5
121	ȘCOALA GIMNAZIALĂ PIETRARI	0	1	1	3	3	3	0	5	4	0
122	ȘCOALA GIMNAZIALĂ PITARU POTLOGI	0	0	2	0	1	4	2	1	2	0
123	ȘCOALA GIMNAZIALĂ POROINICA MĂTĂȘARU	0	0	1	0	1	1	3	2	1	0
124	ȘCOALA GIMNAZIALĂ POTLOGI	4	1	5	3	6	3	3	2	0	0
125	ȘCOALA GIMNAZIALĂ PRODULEȘTI	0	1	1	1	2	3	1	8	7	0
126	ȘCOALA GIMNAZIALĂ "PROF. ILIE POPESCU" ȘOTÂNGA	0	0	1	1	2	1	2	3	4	1
127	ȘCOALA GIMNAZIALĂ "PROF. PAUL BĂNICĂ" TÂRGOVIȘTE	0	1	2	2	5	2	9	7	18	1
128	ȘCOALA GIMNAZIALĂ RACIU	4	0	0	1	2	4	5	2	2	0

129	ȘCOALA GIMNAZIALĂ "RADU CEL MARE" GĂEȘTI	2	1	3	2	8	7	10	13	11	0
130	ȘCOALA GIMNAZIALĂ "RADU CEL MARE" TÂRGOVIȘTE	0	2	1	1	9	10	8	21	20	0
131	ȘCOALA GIMNAZIALĂ RĂCARI	0	1	3	0	3	1	3	8	6	0
132	ȘCOALA GIMNAZIALĂ RĂSCĂEȘTI	2	2	8	1	1	1	2	3	1	0
133	ȘCOALA GIMNAZIALĂ RĂZVAD	0	0	1	2	2	2	4	3	3	0
134	ȘCOALA GIMNAZIALĂ RÂNCACIOV DRAGOMIREȘTI	0	0	1	1	2	2	4	1	1	0
135	ȘCOALA GIMNAZIALĂ RÂU ALB DE JOS	0	0	0	0	0	3	1	1	0	0
136	ȘCOALA GIMNAZIALĂ ROMÂNEȘTI POTLOGI	16	1	8	1	2	1	0	3	0	0
137	ȘCOALA GIMNAZIALĂ SCHEIU DE JOS LUDEȘTI	2	0	0	1	0	2	1	5	1	0
138	ȘCOALA GIMNAZIALĂ SERDANU LUNGULETU	0	1	0	1	2	2	1	4	0	1
139	ȘCOALA GIMNAZIALĂ "SF. NICOLAE" PIETROȘIȚA	0	0	0	0	1	3	4	6	3	0
140	ȘCOALA GIMNAZIALĂ SLOBOZIA MOARĂ	0	0	1	0	0	0	2	4	3	0
141	ȘCOALA GIMNAZIALĂ "SMARANDA DUMITRU ROMAN" VIZUREȘTI CIOCĂNEȘTI	0	0	0	1	1	0	1	3	0	0
142	ȘCOALA GIMNAZIALĂ "SMARANDA GHEORGHIU" TÂRGOVIȘTE	0	0	1	2	3	2	0	1	0	0
143	ȘCOALA GIMNAZIALĂ SPERIEȚENI GURA ȘUȚII	0	1	1	2	1	2	2	2	0	0
144	ȘCOALA GIMNAZIALĂ "SPIRU HARET" BRANIȘTEA	0	2	3	1	4	5	2	4	2	0
145	ȘCOALA GIMNAZIALĂ "STAN ȘTEFAN" VLĂDENI	1	1	3	3	2	2	2	1	0	0
146	ȘCOALA GIMNAZIALĂ SUDULENI VOINEȘTI	0	2	1	3	1	4	2	1	0	0
147	ȘCOALA GIMNAZIALĂ ȘELARU	0	0	1	2	3	2	4	1	3	0
148	ȘCOALA GIMNAZIALĂ "ȘERBAN CIOCULESCU" GĂEȘTI	0	2	3	2	7	6	11	17	31	7
149	ȘCOALA GIMNAZIALĂ ȘUȚA SEACĂ RACIU	0	1	1	1	1	0	1	2	3	0
150	ȘCOALA GIMNAZIALĂ TĂRTĂȘEȘTI	0	0	1	2	2	1	2	2	3	0
151	ȘCOALA GIMNAZIALĂ TĂTĂRANI	0	0	0	1	1	4	1	1	7	0
152	ȘCOALA GIMNAZIALĂ "TEIUL DOAMNEI" TEIȘ ȘOTÂNGA	0	1	0	1	1	1	1	2	1	0
153	ȘCOALA GIMNAZIALĂ TELEȘTI LUDEȘTI	0	0	2	0	1	2	5	7	5	0
154	ȘCOALA GIMNAZIALĂ "TUDOR VLADIMIRESCU" TÂRGOVIȘTE	0	2	0	2	8	5	9	19	48	4
155	ȘCOALA GIMNAZIALĂ ULIEȘTI	0	0	0	0	0	1	1	4	4	1
156	ȘCOALA GIMNAZIALĂ ULMI	0	0	1	0	0	1	3	1	0	0

157	ȘCOALA GIMNAZIALĂ UNGURENI DRAGOMIREȘTI	0	1	0	0	1	1	4	0	1	0	0
158	ȘCOALA GIMNAZIALĂ URZICEANCA CIOCĂNEȘTI	0	0	0	2	3	2	2	0	0	0	0
159	ȘCOALA GIMNAZIALĂ VALEA MARE	2	0	2	0	2	5	2	4	1	0	0
160	ȘCOALA GIMNAZIALĂ VALEA VOIEVOZILOR RĂZVAD	0	0	0	0	1	2	1	3	3	0	0
161	ȘCOALA GIMNAZIALĂ "VASILE CÎRLOVA" TÂRGOVIȘTE	0	2	0	2	5	2	9	16	44	2	2
162	ȘCOALA GIMNAZIALĂ VÂRFURI	0	0	0	1	2	2	2	4	4	0	0
163	ȘCOALA GIMNAZIALĂ VIȘINEȘTI	0	0	0	1	2	2	4	3	2	0	0
164	ȘCOALA GIMNAZIALĂ VOINEȘTI	1	1	1	2	3	3	2	8	12	2	2
165	ȘCOALA GIMNAZIALĂ VULCANA PANDELE	0	0	0	0	0	0	4	3	2	1	1
		129	144	211	230	391	367	535	766	1058	122	122

13. Situația statistică pe unități de învățământ - Matematică

Nr. crt.	UNITATEA DE PROVENIENTA	Note 1-1,99	Note 2-2,99	Note 3-3,99	Note 4-4,99	Note 5-5,99	Note 6-6,99	Note 7-7,99	Note 8-8,99	Note 9-9,99	Note de de 10
1	COLEGIUL NAȚIONAL "CONSTANTIN CANTACUZINO" TÂRGOVIȘTE	0	0	0	0	0	2	9	15	26	6
2	COLEGIUL NAȚIONAL "CONSTANTIN CARABELLA" TÂRGOVIȘTE	0	0	0	0	0	0	1	6	18	5
3	COLEGIUL NAȚIONAL "IENĂCHIȚĂ VĂCĂRESCU" TÂRGOVIȘTE	0	0	0	0	0	2	7	19	23	10
4	COLEGIUL NAȚIONAL "ION LUCA CARAGIALE" MORENI	0	0	0	0	1	5	9	6	7	0
5	COLEGIUL NAȚIONAL "NICOLAE TITULESCU" PUCIOASA	0	0	0	1	0	4	3	5	1	0
6	COLEGIUL NAȚIONAL "VLADIMIR STREINU" GĂEȘTI	0	0	0	0	0	1	5	13	8	2
7	LICEUL DE ARTE "BĂLAȘA DOAMNA" TÂRGOVIȘTE	0	0	3	3	2	7	12	15	5	2
8	LICEUL TEHNOLOGIC COJASCA	6	1	0	0	0	0	0	0	0	0
9	LICEUL TEHNOLOGIC NUCET	1	6	8	1	3	0	0	0	0	0
10	LICEUL TEHNOLOGIC PETROL MORENI	2	4	4	2	4	2	0	0	0	0
11	LICEUL TEHNOLOGIC "UDREA BĂLEANU" BĂLENI	5	14	13	9	10	13	21	5	2	1
12	LICEUL TEORETIC "IANCU C VISSARION" TITU	0	2	2	4	3	6	9	5	1	0
13	LICEUL TEORETIC "MIHAI VITEAZUL" VIȘINA	5	8	6	2	4	6	4	2	0	0
14	SEMINARUL TEOLOGIC ORTODOX "SF. IOAN GURĂ DE AUR"	0	0	2	1	4	4	3	0	2	0

Inspectoratul Școlar Județean Dâmbovița

Calea Domnească nr. 127, Târgoviște - Dâmbovița

Telefon: 0245/211891; Fax: 0245/613723;

E-mail: isjdb@isj-db.ro; WEB: www.isj-db.ro

TÂRGOVIȘTE												
15	ȘCOALA GIMNAZIALĂ ADÂNCA GURA OCNIȚEI	0	2	1	0	3	4	7	1	1	0	0
16	ȘCOALA GIMNAZIALĂ ANINOASA	3	3	0	1	0	1	1	0	0	0	0
17	ȘCOALA GIMNAZIALĂ BĂDULEȘTI CRÂNGURILE	3	4	2	0	1	2	1	0	0	0	0
18	ȘCOALA GIMNAZIALĂ BĂLTENI CONȚEȘTI	0	0	0	0	0	0	0	0	0	0	0
19	ȘCOALA GIMNAZIALĂ BĂRBULEȚU	0	1	3	1	2	2	5	1	1	0	0
20	ȘCOALA GIMNAZIALĂ BĂLDANA TĂRTĂȘEȘTI	0	0	0	1	1	2	2	1	0	0	0
21	ȘCOALA GIMNAZIALĂ BILCIUREȘTI	0	2	2	1	1	2	1	2	0	0	0
22	ȘCOALA GIMNAZIALĂ BRĂNEȘTI	1	2	0	4	0	3	2	2	0	0	0
23	ȘCOALA GIMNAZIALĂ BREZOAELE	0	0	1	0	2	0	2	5	2	1	1
24	ȘCOALA GIMNAZIALĂ BREZOAIA BREZOAELE	2	2	2	0	2	5	2	1	0	0	0
25	ȘCOALA GIMNAZIALĂ BUCIUMENI	0	1	0	0	3	3	4	1	0	0	0
26	ȘCOALA GIMNAZIALĂ "BUICĂ IONESCU" GLODENI	1	2	4	2	3	9	3	2	1	0	0
27	ȘCOALA GIMNAZIALĂ BUNGETU VĂCĂREȘTI	0	1	2	2	0	2	1	0	0	0	0
28	ȘCOALA GIMNAZIALĂ BUTOIU DE JOS HULUBEȘTI	6	2	1	0	0	0	0	0	0	0	0
29	ȘCOALA GIMNAZIALĂ CAZACI NUCET	2	2	3	0	4	3	5	2	2	0	0
30	ȘCOALA GIMNAZIALĂ CĂPRIORU TĂTĂRANI	2	2	5	1	0	1	0	2	1	0	0
31	ȘCOALA GIMNAZIALĂ CĂPȘUNA COBIA	1	1	4	3	1	4	5	2	0	0	0
32	ȘCOALA GIMNAZIALĂ CĂTUNU CORNEȘTI	0	0	1	0	1	1	2	2	1	0	0
33	ȘCOALA GIMNAZIALĂ CIOCĂNARI NICULEȘTI	6	2	1	1	0	2	1	0	0	0	0
34	ȘCOALA GIMNAZIALĂ CIOCĂNEȘTI	1	1	5	2	2	4	5	3	0	0	0
35	ȘCOALA GIMNAZIALĂ COJASCA	17	6	6	4	3	2	2	0	0	0	0
36	ȘCOALA GIMNAZIALĂ COLACU RĂCARI	0	1	1	1	1	1	1	0	0	0	0
37	ȘCOALA GIMNAZIALĂ COMIȘANI	0	2	5	1	3	5	4	5	2	0	0
38	ȘCOALA GIMNAZIALĂ "CONSTANTIN SECĂREANU" RUNCU	0	1	2	2	2	5	3	1	0	0	0
39	ȘCOALA GIMNAZIALĂ CORBII MARI	5	7	5	4	4	5	1	0	0	0	0
40	ȘCOALA GIMNAZIALĂ "COREȘI" TÂRGOVIȘTE	0	2	1	5	5	9	17	33	32	11	11
41	ȘCOALA GIMNAZIALĂ CORNĂTELU	1	1	1	4	2	0	0	0	0	0	0
42	ȘCOALA GIMNAZIALĂ CORNEȘTI	0	1	5	2	2	2	1	0	0	0	0

43	ȘCOALA GIMNAZIALĂ COSTEȘTI VALE	1	7	3	3	2	0	1	1	0	0
44	ȘCOALA GIMNAZIALĂ CREVEDIA	2	6	7	2	2	4	1	0	0	0
45	ȘCOALA GIMNAZIALĂ CRICOV VALEA LUNGĂ	0	0	1	10	5	3	0	2	0	0
46	ȘCOALA GIMNAZIALĂ CROITORI ULIEȘTI	0	0	2	1	3	4	0	0	0	0
47	ȘCOALA GIMNAZIALĂ CROVU ODOBEȘTI	7	4	3	0	0	1	0	0	0	0
48	ȘCOALA GIMNAZIALĂ DĂRMĂNEȘTI	8	5	1	0	4	5	6	2	1	0
49	ȘCOALA GIMNAZIALĂ DĂRZA CREVEDIA	0	2	2	1	4	5	1	1	0	0
50	ȘCOALA GIMNAZIALĂ DECINDENI DRAGOMIREȘTI	0	2	2	0	1	5	5	2	1	0
51	ȘCOALA GIMNAZIALĂ "DIACONU COREȘI" FIENI	0	0	7	3	6	4	11	8	2	0
52	ȘCOALA GIMNAZIALĂ "DORA DALLES" BUCȘANI	5	7	5	2	7	6	12	0	1	0
53	ȘCOALA GIMNAZIALĂ DRAGODANA	1	0	2	1	1	2	2	2	1	0
54	ȘCOALA GIMNAZIALĂ DRAGOMIREȘTI	0	0	1	3	1	4	5	3	2	0
55	ȘCOALA GIMNAZIALĂ DRĂGĂEȘTI PĂMÂNTENI MĂNEȘTI	2	2	1	1	4	1	0	0	0	0
56	ȘCOALA GIMNAZIALĂ "DR. MIOARA MINCU" CONTEȘTI	0	0	6	5	2	3	2	1	0	0
57	ȘCOALA GIMNAZIALĂ FIERBINȚI ȘELARU	3	0	0	0	1	2	1	2	1	0
58	ȘCOALA GIMNAZIALĂ FINTA	7	3	1	4	1	1	2	0	0	0
59	ȘCOALA GIMNAZIALĂ FRASINU CORNEȘTI	0	0	2	1	1	0	4	0	0	0
60	ȘCOALA GIMNAZIALĂ GHEBOAIA FINTA	1	0	0	2	6	2	1	0	0	0
61	ȘCOALA GIMNAZIALĂ GHERGANI RĂCARI	2	7	0	0	2	3	2	0	0	0
62	ȘCOALA GIMNAZIALĂ GHERGHEȘTI PETREȘTI	3	3	1	1	2	2	1	0	0	0
63	ȘCOALA GIMNAZIALĂ GHINEȘTI SĂLCIOARA	0	0	1	1	3	3	2	1	0	0
64	ȘCOALA GIMNAZIALĂ GLOD MOROENI	0	0	3	0	2	0	0	0	0	0
65	ȘCOALA GIMNAZIALĂ "GRIGORE ALEXANDRESCU" TÂRGOVIȘTE	0	3	1	2	4	0	0	0	0	0
66	ȘCOALA GIMNAZIALĂ "GRIGORE RĂDUULESCU" BEZDEAD	0	0	0	2	3	7	5	0	0	0
67	ȘCOALA GIMNAZIALĂ GROZĂVEȘTI CORBII MARI	9	5	3	3	2	5	0	0	0	0
68	ȘCOALA GIMNAZIALĂ GURA FOII	0	1	2	2	1	4	0	0	0	0
69	ȘCOALA GIMNAZIALĂ GURA OCNIȚEI	0	0	1	2	6	1	5	3	0	0
70	ȘCOALA GIMNAZIALĂ GURA SUȚII	3	3	4	3	0	1	2	4	2	0
71	ȘCOALA GIMNAZIALĂ HĂBENI BUCȘANI	1	4	2	3	3	3	2	0	0	0

72	ȘCOALA GIMNAZIALĂ "I. ALEXANDRU BRĂTESCU VOINEȘTI" TÂRGOVIȘTE	0	2	5	1	8	9	29	30	18	1
73	ȘCOALA GIMNAZIALĂ "IANCU VĂCĂRESCU" VĂCĂREȘTI	2	2	5	2	5	0	2	3	1	0
74	ȘCOALA GIMNAZIALĂ IEDERA DE JOS	1	4	2	1	2	0	1	0	0	0
75	ȘCOALA GIMNAZIALĂ "ION CIORĂNESCU" MOROENI	1	2	1	0	2	2	0	2	0	1
76	ȘCOALA GIMNAZIALĂ "ION CONSTANTINESCU" VIIȘOARA ULMI	1	2	1	0	2	2	0	2	0	0
77	ȘCOALA GIMNAZIALĂ "ION MAREȘ" VULCANA BĂI	0	0	0	1	0	4	5	0	1	0
78	ȘCOALA GIMNAZIALĂ "IOSIF GABREA" VĂLENI DÂMBOVIȚA	2	1	2	1	4	5	2	0	4	0
79	ȘCOALA GIMNAZIALĂ "IULIAN RUSU" MĂRCEȘTI DOBRA	0	1	3	0	2	2	1	1	1	0
80	ȘCOALA GIMNAZIALĂ JUGURENI ULIEȘTI	4	2	1	0	0	1	0	1	0	0
81	ȘCOALA GIMNAZIALĂ LUCIENI	1	1	2	6	0	1	3	1	3	0
82	ȘCOALA GIMNAZIALĂ MALU CU FLORI	1	1	3	3	0	2	2	1	0	0
83	ȘCOALA GIMNAZIALĂ "MAREȘAL CONSTANTIN PREZAN" BUTIMANU	3	4	3	2	0	4	0	0	0	0
84	ȘCOALA GIMNAZIALĂ "MATEI BASARAB" TÂRGOVIȘTE	2	2	4	0	4	9	7	14	8	0
85	ȘCOALA GIMNAZIALĂ "MATEI GR. VLĂDEANU" CÂNDEȘTI-VALE	0	0	1	1	0	1	1	1	0	1
86	ȘCOALA GIMNAZIALĂ MĂNEȘTI	1	2	0	1	4	2	3	6	0	0
87	ȘCOALA GIMNAZIALĂ MĂRGINENII DE SUS DĂRMĂNEȘTI	2	1	1	1	2	4	1	2	0	0
88	ȘCOALA GIMNAZIALĂ MĂTĂSARU	3	2	4	3	1	7	4	0	0	0
89	ȘCOALA GIMNAZIALĂ "MIHAI VITEAZUL" PUCIOASA	1	3	4	3	9	11	13	10	6	1
90	ȘCOALA GIMNAZIALĂ "MIHAI VITEAZUL" TÂRGOVIȘTE	2	6	3	3	14	18	29	16	18	4
91	ȘCOALA GIMNAZIALĂ MIRCEA VODĂ SĂLCIOARA	1	4	1	2	2	0	1	0	0	0
92	ȘCOALA GIMNAZIALĂ MOGOȘANI	2	5	2	1	5	3	1	3	0	0
93	ȘCOALA GIMNAZIALĂ MORTENI	5	3	5	0	1	1	1	0	0	0
94	ȘCOALA GIMNAZIALĂ "NICOLAE VLAD" PUCHENI	0	3	4	2	2	1	3	1	0	0
95	ȘCOALA GIMNAZIALĂ NICULEȘTI	5	11	7	2	4	1	1	0	0	0
96	ȘCOALA GIMNAZIALĂ NR.1 GHIROVENI I. L. CARAGIALE	1	3	4	1	1	2	2	2	1	0
97	ȘCOALA GIMNAZIALĂ NR.1 HULUBEȘTI	2	4	0	1	2	7	2	5	0	0
98	ȘCOALA GIMNAZIALĂ NR.1 I. L. CARAGIALE	9	3	0	3	1	0	0	0	0	0
99	ȘCOALA GIMNAZIALĂ NR.1 LUNGULEȚU	0	5	4	1	1	1	1	0	1	0

100	ȘCOALA GIMNAZIALĂ NR.1 MORENI	0	3	4	8	3	9	13	9	6	0
101	ȘCOALA GIMNAZIALĂ NR.1 POIANA	5	6	7	3	6	3	4	2	1	0
102	ȘCOALA GIMNAZIALĂ NR.1 UNGURENI CORBII MARI	0	12	4	6	1	0	2	0	0	0
103	ȘCOALA GIMNAZIALĂ NR.2 LUNGULEȚU	1	4	5	3	0	0	0	0	0	0
104	ȘCOALA GIMNAZIALĂ NR.2 MORENI	1	1	1	2	0	0	0	0	0	0
105	ȘCOALA GIMNAZIALĂ NR.2 PICIOR DE Munte BOBOCI DRAGODANA	1	2	4	6	4	3	7	0	2	0
106	ȘCOALA GIMNAZIALĂ NR.2 ȘOTÂNGA	0	0	2	0	1	1	0	0	0	0
107	ȘCOALA GIMNAZIALĂ NR.2 TITU TIRG	1	5	6	4	5	3	4	3	0	0
108	ȘCOALA GIMNAZIALĂ NR.3 DOICEȘTI	4	6	2	4	6	2	5	1	0	0
109	ȘCOALA GIMNAZIALĂ NR.3 MORENI	1	1	3	4	2	6	5	4	4	0
110	ȘCOALA GIMNAZIALĂ NR.4 "ELENA DONICI CANTACUZINO" PUCIOASA	0	0	1	2	9	15	26	13	13	1
111	ȘCOALA GIMNAZIALĂ NR.4 MORENI	0	2	9	6	9	12	10	4	6	1
112	ȘCOALA GIMNAZIALĂ NUCET	0	1	2	2	2	4	1	0	2	0
113	ȘCOALA GIMNAZIALĂ OCNIȚA	2	6	8	4	4	2	0	0	0	0
114	ȘCOALA GIMNAZIALĂ ODOBEȘTI	4	9	7	3	5	7	6	0	0	0
115	ȘCOALA GIMNAZIALĂ "PANAIT GEORGESCU" DOBRA	0	3	1	2	4	0	1	3	1	0
116	ȘCOALA GIMNAZIALĂ PĂTRAOIA VALE CRÂNGURILE	7	3	1	1	0	0	0	0	0	0
117	ȘCOALA GIMNAZIALĂ PERȘINARI	1	2	1	2	5	2	7	1	2	0
118	ȘCOALA GIMNAZIALĂ PETREȘTI	5	4	1	2	4	2	3	2	0	0
119	ȘCOALA GIMNAZIALĂ PETREȘTI CORBII MARI	1	2	1	3	3	1	2	0	0	0
120	ȘCOALA GIMNAZIALĂ "PICTOR NICOLAE GRIGORESCU" TITU	5	12	9	10	6	15	13	13	5	2
121	ȘCOALA GIMNAZIALĂ PIETRARI	3	4	2	0	1	2	2	2	4	0
122	ȘCOALA GIMNAZIALĂ PITARU POTLOGI	1	1	2	1	2	2	2	1	0	0
123	ȘCOALA GIMNAZIALĂ POROINICA MĂȚĂSARU	1	4	0	0	2	2	0	0	0	0
124	ȘCOALA GIMNAZIALĂ POTLOGI	4	5	5	3	1	7	1	0	0	0
125	ȘCOALA GIMNAZIALĂ PRODULEȘTI	0	3	3	0	4	6	4	3	1	0
126	ȘCOALA GIMNAZIALĂ "PROF. ILIE POPESCU" ȘOTÂNGA	2	1	1	2	3	1	2	3	0	0
127	ȘCOALA GIMNAZIALĂ "PROF. PAUL BĂNICĂ" TÂRGOVIȘTE	3	3	4	5	7	3	15	4	3	0
128	ȘCOALA GIMNAZIALĂ RACIU	2	2	1	2	4	4	2	2	0	0

129	ȘCOALA GIMNAZIALĂ "RADU CEL MARE" GĂEȘTI	6	5	9	6	8	10	4	1	0
130	ȘCOALA GIMNAZIALĂ "RADU CEL MARE" TÂRGOVIȘTE	2	0	6	3	11	15	13	5	1
131	ȘCOALA GIMNAZIALĂ RĂCARI	5	1	2	4	2	2	2	3	0
132	ȘCOALA GIMNAZIALĂ RĂSCĂEȚI	5	2	4	2	3	2	1	0	0
133	ȘCOALA GIMNAZIALĂ RĂZVAD	1	3	0	2	4	2	2	0	0
134	ȘCOALA GIMNAZIALĂ RÂNCACIOV DRAGOMIREȘTI	1	1	0	2	3	4	1	0	0
135	ȘCOALA GIMNAZIALĂ RÂU ALB DE JOS	0	2	1	0	2	0	0	0	0
136	ȘCOALA GIMNAZIALĂ ROMÂNEȘTI POTLOGI	11	5	9	2	2	0	0	0	0
137	ȘCOALA GIMNAZIALĂ SCHEIU DE JOS LUDEȘTI	1	4	0	2	1	0	3	1	0
138	ȘCOALA GIMNAZIALĂ SERDANU LUNGULETU	1	3	2	1	1	3	0	0	0
139	ȘCOALA GIMNAZIALĂ "SF. NICOLAE" PIETROȘIȚA	0	1	1	3	5	2	2	0	0
140	ȘCOALA GIMNAZIALĂ SLOBOZIA MOARĂ	0	1	1	0	1	3	1	0	0
141	ȘCOALA GIMNAZIALĂ "SMARANDA DUMITRU ROMAN" VIZUREȘTI CIOCĂNEȘTI	0	1	0	1	0	3	1	0	0
142	ȘCOALA GIMNAZIALĂ "SMARANDA GHEORGHIU" TÂRGOVIȘTE	1	3	3	2	0	0	0	0	0
143	ȘCOALA GIMNAZIALĂ SPERIEȚENI GURA ȘUȚII	1	2	2	1	3	1	0	0	0
144	ȘCOALA GIMNAZIALĂ "SPIRU HAREȚ" BRANIȘTEA	2	5	5	3	4	4	0	0	0
145	ȘCOALA GIMNAZIALĂ "STAN ȘTEFAN" VLĂDENI	4	6	4	1	0	0	0	0	0
146	ȘCOALA GIMNAZIALĂ SUDULENI VOINEȘTI	4	4	1	3	2	0	0	0	0
147	ȘCOALA GIMNAZIALĂ ȘELARU	1	3	1	2	4	0	0	2	0
148	ȘCOALA GIMNAZIALĂ "ȘERBAN CIOCULESCU" GĂEȘTI	2	6	2	7	8	14	15	18	4
149	ȘCOALA GIMNAZIALĂ ȘUȚA SEACĂ RACIU	1	1	2	0	1	3	1	0	0
150	ȘCOALA GIMNAZIALĂ TĂRTĂȘEȘTI	1	1	4	0	2	0	2	1	0
151	ȘCOALA GIMNAZIALĂ TĂTĂRANI	0	2	2	0	2	3	1	0	0
152	ȘCOALA GIMNAZIALĂ "TEIUL DOAMNEI" TEIȘ ȘOTÂNGA	1	2	1	1	0	1	2	0	0
153	ȘCOALA GIMNAZIALĂ TELEȘTI LUDEȘTI	1	4	1	4	5	4	2	1	0
154	ȘCOALA GIMNAZIALĂ "TUDOR VLADIMIRESCU" TÂRGOVIȘTE	1	3	6	6	9	18	23	16	3
155	ȘCOALA GIMNAZIALĂ ULIEȘTI	0	0	0	0	1	3	6	1	0
156	ȘCOALA GIMNAZIALĂ ULMI	1	0	0	1	0	1	3	0	0

	2012-2013	2013-2014	2014-2015	2015-2016	2016-2017	2017-2018	2019-2020						
157	ȘCOALA GIMNAZIALĂ UNGURENI DRAGOMIREȘTI			0	1	3	1	0	2	1	0	0	0
158	ȘCOALA GIMNAZIALĂ URZICEANCA CIOCĂNEȘTI			0	0	2	1	3	3	0	0	0	0
159	ȘCOALA GIMNAZIALĂ VALEA MARE			2	2	4	1	2	3	1	1	2	0
160	ȘCOALA GIMNAZIALĂ VALEA VOIEVOZILOR RĂZVAD			0	0	1	0	2	0	4	2	1	0
161	ȘCOALA GIMNAZIALĂ "VASILE CÎRLOVA" TÂRGOVIȘTE			2	4	0	4	5	14	24	15	12	2
162	ȘCOALA GIMNAZIALĂ VÂRFURI			0	3	1	0	3	3	1	1	1	0
163	ȘCOALA GIMNAZIALĂ VIȘINEȘTI			0	3	1	3	1	2	3	1	0	0
164	ȘCOALA GIMNAZIALĂ VOINEȘTI			2	5	3	5	3	2	6	7	2	0
165	ȘCOALA GIMNAZIALĂ VULCANA PANDELE			0	1	1	4	0	0	4	0	0	0
				292	426	419	333	444	553	634	455	313	60

14. Unitățile de învățământ cu 100% medii egale sau mai mari de 5.00 (în perioada 2013 – 2020)

	2012-2013	2013-2014	2014-2015	2015-2016	2016-2017	2017-2018	2019-2020
COLEGIUL NAȚIONAL 'CONSTANTIN CARABELLA'	COLEGIUL NAȚIONAL 'VLADIMIR STREINU' GAESTI	COLEGIUL NAȚIONAL 'CONSTANTIN CARABELLA'	COLEGIUL NAȚIONAL 'CONSTANTIN CARABELLA' TGV	COLEGIUL NAȚIONAL 'CONSTANTIN CARABELLA' TÂRGOVIȘTE	COLEGIUL NAȚIONAL 'CONSTANTIN CARABELLA' TÂRGOVIȘTE	COLEGIUL NAȚIONAL 'CONSTANTIN CARABELLA' TÂRGOVIȘTE	COLEGIUL NAȚIONAL 'CONSTANTIN CARABELLA' TÂRGOVIȘTE
COLEGIUL NAȚIONAL 'IENĂCHIȚĂ VĂCĂRESCU' TÂRGOVIȘTE	ȘCOALA GIMNAZIALĂ BUTOIU DE JOS HULUBESTI	COLEGIUL NAȚIONAL 'IENĂCHIȚĂ VĂCĂRESCU' TÂRGOVIȘTE	COLEGIUL NAȚIONAL 'IENĂCHIȚĂ VĂCĂRESCU' TÂRGOVIȘTE	COLEGIUL NAȚIONAL 'IENĂCHIȚĂ VĂCĂRESCU' TÂRGOVIȘTE	COLEGIUL NAȚIONAL 'CONSTANTIN CARABELLA' TÂRGOVIȘTE	COLEGIUL NAȚIONAL 'IENĂCHIȚĂ VĂCĂRESCU' TÂRGOVIȘTE	COLEGIUL NAȚIONAL 'IENĂCHIȚĂ VĂCĂRESCU' TÂRGOVIȘTE
COLEGIUL NAȚIONAL 'VLADIMIR STREINU' GAESTI	ȘCOALA GIMNAZIALĂ CAZACI NUCET	ȘCOALA GIMNAZIALĂ BUCIUMENI	COLEGIUL NAȚIONAL 'VLADIMIR STREINU' GAESTI	COLEGIUL NAȚIONAL 'VLADIMIR STREINU' TÂRGOVIȘTE	COLEGIUL NAȚIONAL 'VLADIMIR STREINU' GAESTI	COLEGIUL NAȚIONAL 'VLADIMIR STREINU' GAESTI	COLEGIUL NAȚIONAL 'CONSTANTIN CANTACUZINO' TÂRGOVIȘTE
ȘCOALA GIMNAZIALĂ 'ION MAREȘ' VULCANA BAI CARABELLA'	COLEGIUL NAȚIONAL 'CONSTANTIN CARABELLA'	ȘCOALA GIMNAZIALĂ 'MATEI GR. VLĂDEANU' CÂNDEȘTI-VALE	ȘCOALA GIMNAZIALĂ ADÂNCĂ GURA OCNIȚEI	ȘCOALA GIMNAZIALĂ ADÂNCĂ GURA OCNIȚEI	COLEGIUL NAȚIONAL 'VLADIMIR STREINU' GĂEȘTI	SEMINARUL TEOLOGIC ORTODOX "SF. IOAN GURĂ DE AUR" TÂRGOVIȘTE	COLEGIUL NAȚIONAL "ION LUCA CARAGIALE" MORENI
ȘCOALA GIMNAZIALĂ GURA VULCANEI	COLEGIUL NAȚIONAL 'IENACHITA VACĂRESCU'	ȘCOALA GIMNAZIALĂ NR.1 DOICEȘTI	ȘCOALA GIMNAZIALĂ ANINOASA	ȘCOALA GIMNAZIALĂ ADÂNCĂ GURA OCNIȚEI	ȘCOALA GIMNAZIALĂ ADÂNCĂ GURA OCNIȚEI	ȘCOALA GIMNAZIALĂ CĂTUNU CORNEȘTI	COLEGIUL NAȚIONAL "NICOLAE TITULESCU"

ȘCOALA GIMNAZIALĂ NR.1 UNGURENI CORBII MARI	ȘCOALA GIMNAZIALĂ GURA VULCANEI VULCANEA PANDELE	COLEGIUL NAȚIONAL "VLADIMIR STREINU" GĂEȘTI	ȘCOALA GIMNAZIALĂ BREZOAELE	ȘCOALA GIMNAZIALĂ ANINOASA	ȘCOALA GIMNAZIALĂ CROITORII ULIEȘTI	PUCIOASA
ȘCOALA GIMNAZIALĂ FRASINU CORNEȘTI	ȘCOALA GIMNAZIALĂ ADANCA GURA OCNIȚEI	ȘCOALA GIMNAZIALĂ ADANCA GURA OCNIȚEI	ȘCOALA GIMNAZIALĂ CĂPRIORU TĂTĂRANI	ȘCOALA GIMNAZIALĂ BREZOAELE	ȘCOALA GIMNAZIALĂ "IANCU VĂCĂRESCU" VĂCĂREȘTI	ȘCOALA GIMNAZIALĂ BĂLTENI CONȚEȘTI
ȘCOALA GIMNAZIALĂ UNGURENI DRAGOMIREȘTI	ȘCOALA GIMNAZIALĂ UNGURENI DRAGOMIREȘTI	ȘCOALA GIMNAZIALĂ SPERIEȚENI GURA ȘUȚII	ȘCOALA GIMNAZIALĂ DRAGODANA	ȘCOALA GIMNAZIALĂ CĂTUNU CORNEȘTI	ȘCOALA GIMNAZIALĂ "ION MAREȘ" VULCANEA BĂI	ȘCOALA GIMNAZIALĂ NR.4 "ELENA DONICI CANTACUZINO" PUCIOASA
ȘCOALA GIMNAZIALĂ CAPRIORU TATARANI	ȘCOALA GIMNAZIALĂ PERȘINARI	ȘCOALA GIMNAZIALĂ PERȘINARI	ȘCOALA GIMNAZIALĂ "GRIGORE RĂDULESCU" BEZDEAD	ȘCOALA GIMNAZIALĂ DECINDENI DRAGOMIREȘTI	ȘCOALA GIMNAZIALĂ SPERIEȚENI GURA ȘUȚII	ȘCOALA GIMNAZIALĂ ULIEȘTI
ȘCOALA GIMNAZIALĂ ADANCA GURA OCNIȚEI	ȘCOALA GIMNAZIALĂ "IANCU VĂCĂRESCU" VĂCĂREȘTI	ȘCOALA GIMNAZIALĂ "IANCU VĂCĂRESCU" VĂCĂREȘTI	ȘCOALA GIMNAZIALĂ VULCANEI VULCANEA PANDELE	ȘCOALA GIMNAZIALĂ "DIACONU COREȘI" FIENI	ȘCOALA GIMNAZIALĂ ULIEȘTI	ȘCOALA GIMNAZIALĂ VULCANEA PANDELE
ȘCOALA GIMNAZIALĂ NR.2 LUNGULETU	ȘCOALA GIMNAZIALĂ VÂRFURI	ȘCOALA GIMNAZIALĂ VÂRFURI	ȘCOALA GIMNAZIALĂ NR.4 "ELENA DONICI CANTACUZINO" PUCIOASA	ȘCOALA GIMNAZIALĂ GURA VULCANEI VULCANEA PANDELE	ȘCOALA GIMNAZIALĂ VALEA VOIEVOZILOR RĂZVAD	ȘCOALA GIMNAZIALĂ CĂTUNU CORNEȘTI
LICEUL TEORETIC "I.L. CARAGIALE" MORENI	ȘCOALA GIMNAZIALĂ VULCANEA PANDELE	ȘCOALA GIMNAZIALĂ VULCANEA PANDELE	ȘCOALA GIMNAZIALĂ "PROF. ILIE POPESCU" ȘOTÂNGA	ȘCOALA GIMNAZIALĂ "ION MAREȘ" VULCANEA BĂI	ȘCOALA GIMNAZIALĂ "VASILE VOICULESCU" BEZDEAD	
ȘCOALA GIMNAZIALĂ ION CIORANESCU" MORENI			ȘCOALA GIMNAZIALĂ SĂCUIENI GURA OCNIȚEI	ȘCOALA GIMNAZIALĂ NR.3 PUCIOASA	ȘCOALA GIMNAZIALĂ VULCANEA PANDELE	
ȘCOALA GIMNAZIALĂ GORGOTA RĂZVAD			ȘCOALA GIMNAZIALĂ "SF. NICOLAE" PIETROȘIȚA	ȘCOALA GIMNAZIALĂ "SF. NICOLAE" PIETROȘIȚA		
				ȘCOALA GIMNAZIALĂ SPERIEȚENI GURA ȘUȚII		
				ȘCOALA GIMNAZIALĂ "TEIUL DOAMNEI" TEIȘ ȘOTÂNGA		
				ȘCOALA GIMNAZIALĂ VALEA VOIEVOZILOR RĂZVAD		
				ȘCOALA GIMNAZIALĂ VÂRFURI		

15. Unitățile școlare cu procentul mediilor ≥ 5.00 sub 25% (în perioada 2013 – 2020)

2012-2013		2013-2014		2014-2015		2015-2016		2016-2017		2017-2018		2019-2020	
Unitatea de învățământ	Procent	Unitatea de învățământ	Procent	Unitatea de învățământ	Procent	Unitatea de învățământ	Procent	Unitatea de învățământ	Procent	Unitatea de învățământ	Procent	Unitatea de învățământ	Procent
ȘCOALA GIMNAZIALĂ GLOD MORENI	20,00%	LICEUL TEHNOLOGIC PETROL MORENI	16,67%	ȘCOALA GIMNAZIALĂ COJASCA	25,00%	ȘCOALA GIMNAZIALĂ COJASCA	25,58%	ȘCOALA GIMNAZIALĂ PITARU POTLOGI	25,00%	ȘCOALA GIMNAZIALĂ GURA FOII	25,00%	ȘCOALA GIMNAZIALĂ COJASCA	25,00%
ȘCOALA GIMNAZIALĂ CORNATELU	18,18%	ȘCOALA GIMNAZIALĂ NR.2 MORENI	15,38%	ȘCOALA GIMNAZIALĂ NR.2 MORENI	22,22%	ȘCOALA GIMNAZIALĂ GLOD MORENI	25,00%	ȘCOALA GIMNAZIALĂ PĂTRONIA VALE CRÂNGURILE	21,43%	ȘCOALA GIMNAZIALĂ NR.2 MORENI	25,00%	ȘCOALA GIMNAZIALĂ "SMARANDA GHEORGHIU" TÂRGOVIȘTE	22,22%
ȘCOALA GIMNAZIALĂ NR.2 MORENI	16,67%	ȘCOALA GIMNAZIALĂ NICULEȘTI	14,29%	ȘCOALA GIMNAZIALĂ CIOCĂNARI NICULEȘTI	21,43%	ȘCOALA GIMNAZIALĂ "SMARANDA GHEORGHIU" TÂRGOVIȘTE	25,00%	ȘCOALA GIMNAZIALĂ CROITORI ULIEȘTI	20,00%	ȘCOALA GIMNAZIALĂ HĂBENI BUCȘANI	23,81%	ȘCOALA GIMNAZIALĂ NR.1 I. L. CARAGIALE	18,75%
ȘCOALA GIMNAZIALĂ FANTANELE COJASCA	0,00%	ȘCOALA GIMNAZIALĂ FANTANELE COJASCA	11,76%	ȘCOALA GIMNAZIALĂ ȘELARU	20,00%	ȘCOALA GIMNAZIALĂ ȘELARU	20,00%	ȘCOALA GIMNAZIALĂ JUGURENI ULIEȘTI	20,00%	ȘCOALA GIMNAZIALĂ TELEȘTI LUDEȘTI	23,08%	ȘCOALA GIMNAZIALĂ COSTEȘTI VALE	16,67%
		ȘCOALA GIMNAZIALĂ NR.1 DOICESTI	11,11%	ȘCOALA GIMNAZIALĂ HĂBENI BUCȘANI	20,00%	ȘCOALA GIMNAZIALĂ JUGURENI ULIEȘTI	17,39%	ȘCOALA GIMNAZIALĂ GROZĂVEȘTI CORBII MARI	13,64%	ȘCOALA GIMNAZIALĂ CIOCĂNARI NICULEȘTI	21,43%	ȘCOALA GIMNAZIALĂ ROMĂNEȘTI POTLOGI	13,79%
		ȘCOALA GIMNAZIALĂ COJASCA	10,42%	ȘCOALA GIMNAZIALĂ BĂDULEȘTI CRÂNGURILE	18,18%	ȘCOALA GIMNAZIALĂ GROZĂVEȘTI CORBII MARI	16,67%	ȘCOALA GIMNAZIALĂ CORNĂTELU	12,50%	ȘCOALA GIMNAZIALĂ COSTEȘTI VALE	21,43%	ȘCOALA GIMNAZIALĂ CROVU ODOBEȘTI	13,33%
		ȘCOALA GIMNAZIALĂ BADULEȘTI CRÂNGURILE	10,00%	ȘCOALA GIMNAZIALĂ GLOD MORENI	16,67%	ȘCOALA GIMNAZIALĂ TELEȘTI LUDEȘTI	6,45%	ȘCOALA GIMNAZIALĂ "GRIGORE ALEXANDRESCU" TÂRGOVIȘTE	12,50%	ȘCOALA GIMNAZIALĂ FIERBINȚI ȘELARU	20,00%	ȘCOALA GIMNAZIALĂ "STAN ȘTEFAN" VLĂDENI	13,33%
		ȘCOALA GIMNAZIALĂ GROZĂVEȘTI CORBII MARI	6,67%	ȘCOALA GIMNAZIALĂ NR.1 GĂEȘTI	13,33%	ȘCOALA GIMNAZIALĂ FĂNĂNELE COJASCA	0,00%	ȘCOALA GIMNAZIALĂ NICULEȘTI	11,11%	ȘCOALA GIMNAZIALĂ "GRIGORE ALEXANDRESCU"	20,00%	LICEUL TEHNOLOGIC COJASCA	0,00%

ȘCOALA GIMNAZIALĂ PATROAIA VALE CRÂNGURILE	0,00%	ȘCOALA GIMNAZIALĂ PATROAIA VALE CRÂNGURILE	0,00%	ȘCOALA GIMNAZIALĂ PATROAIA VALE CRÂNGURILE	0,00%	ȘCOALA GIMNAZIALĂ ROMĂNEȘTI POTLOGI	7.14%	ȘCOALA GIMNAZIALĂ PATROAIA VALE CRÂNGURILE	14.29%	ȘCOALA GIMNAZIALĂ BUTOIU DE JOS HULUBEȘTI	0.00%
ȘCOALA GIMNAZIALĂ NR.2 I. L. CARAGIALE	0,00%	ȘCOALA GIMNAZIALĂ FĂNTÂNELE COJASCA	0,00%	ȘCOALA GIMNAZIALĂ ROMĂNEȘTI POTLOGI	0,00%	ȘCOALA GIMNAZIALĂ FĂNTÂNELE COJASCA	0,00%	ȘCOALA GIMNAZIALĂ COJASCA	12.20%	ȘCOALA GIMNAZIALĂ PATROAIA VALE CRÂNGURILE	0,00%
ȘCOALA GIMNAZIALĂ GLOD MORENI	0,00%							LICEUL TEHNOLOGIC PETROL MORENI	11.76%		
ȘCOALA GIMNAZIALĂ GORGOTA RAZVAD	0,00%							ȘCOALA GIMNAZIALĂ NR.1 I. L. CARAGIALE	9.52%		
								ȘCOALA GIMNAZIALĂ PITARU POTLOGI	6.25%		
								LICEUL TEHNOLOGIC COJASCA	0,00%		
								ȘCOALA GIMNAZIALĂ BĂDULEȘTI CRÂNGURILE	0,00%		
								ȘCOALA GIMNAZIALĂ CORNĂȚELU	0,00%		
								ȘCOALA GIMNAZIALĂ GLOD MORENI	0,00%		
								ȘCOALA GIMNAZIALĂ ROMĂNEȘTI POTLOGI	0,00%		
								ȘCOALA GIMNAZIALĂ ULMI	0,00%		

Întocmit,
Președintele Comisia Județeană,
Inspector școlar general adjunct, prof. Cătălina HOMEGHIU

