

Nr. 879 /M/27.09.2018

RAPORTUL ANUAL AL COMISIEI JUDEȚENE
privind organizarea, desfășurarea și rezultatele obținute la
examenul de bacalaureat național - 2018

A. SESIUNEA IUNIE – IULIE 2018

**a) Situația numerică a tuturor candidaților, pe ansamblu și la fiecare probă de examen;
situația elevilor promovați, pe tranșe de medii**

Numărul candidaților înscriși pentru sesiunea iunie-iulie 2018 în județul Dâmbovița a fost de **3191**, din care 2717 candidați din serie curentă și 274 candidați din serii anterioare.

În județul Dâmbovița au fost organizate 11 centre de examen cu 29 de unități arondate și 2 centre zonale de evaluare, constituite prin decizie a inspectorului școlar general, în baza aprobării Comisiei Naționale.

Centrele de examen cu unitățile arondate și centrele zonale de evaluare în care s-a organizat și desfășurat examenul au fost:

Nr. crt.	Centrul de examen	Nr. candidați
1.	CE 1378 – COLEGIUL ECONOMIC "ION GHICA" TÂRGOVIȘTE	292
2.	CE 1098 - COLEGIUL NAȚIONAL "CONSTANTIN CANTACUZINO" TÂRGOVIȘTE	291
3.	CE 562 - COLEGIUL NAȚIONAL "CONSTANTIN CARABELLA" TÂRGOVIȘTE	339
4.	CE 388 - COLEGIUL NAȚIONAL "IENĂCHIȚĂ VĂCĂRESCU" TÂRGOVIȘTE	274
5.	CE 1433 - LICEUL TEHNOLOGIC "NICOLAE CIORĂNESCU" TÂRGOVIȘTE	264
6.	CE 1404 - LICEUL "VOIEVODUL MIRCEA" TÂRGOVIȘTE	254
7.	CE 640 - LICEUL TEHNOLOGIC PETROL MORENI	266
8.	CE 486 - COLEGIUL NAȚIONAL "NICOLAE TITULESCU" PUCIOASA	264
9.	CE 900 - COLEGIUL NAȚIONAL "VLADIMIR STREINU" GĂEȘTI	274
10.	CE 83 - LICEUL TEHNOLOGIC "GOGA IONESCU" TITU	423
11.	CE 844 - LICEUL TEHNOLOGIC "IORDACHE GOLESCU" GĂEȘTI	250
TOTAL		3191

CENTRE ZONALE DE EVALUARE	
1.	CZE 1396 - LICEUL DE ARTE „BĂLAȘA DOAMNA” TÂRGOVIȘTE
2.	CZE 206 - LICEUL TEORETIC „PETRU CERCEL” TÂRGOVIȘTE

Comisia județeană de bacalaureat a fost desemnată prin Decizia nr. 1383/20.12.2017 și transmisă Comisiei Naționale prin Adresa nr. 1017/M/20.12.2017. Centrele de examen și de evaluare au fost constituite conform prevederilor art. 31 alin. (1), (2) și (3) din Metodologie și aprobate de Comisia Națională (Adresa nr. 1119/DGISSEP/22.05.2018, înregistrată la ISJ Dâmbovița cu nr. 486/M/ 23.05.2018). Cele 11 centre de examen au fost nominalizate prin decizia nr. 851/25.05.2018, emisă de inspectorul școlar general, iar cele două centre zonale de evaluare prin decizia nr. 851/25.05.2018.

Pentru centrele de examen la care au susținut probele candidații arodați altor centre de examen cu specializări acreditate, subcomisiile au fost constituite conform prevederilor Notei MEN nr. 23876/19.06.2018. Unitățile de învățământ cu specializări autorizate să funcționeze provizoriu au fost arondate altor unități de învățământ din județ, cu specializări identice acreditate (deciziile nr. 225/02.02.2018 și 907/20.06.2018), sau în județul Prahova (Liceele Tehnologice "Spiru Haret" Târgoviște și "Goga Ionescu" Titu), cu aprobarea Comisiei Naționale. Comisia județeană a transmis către județul Prahova propunerile pentru componența subcomisiilor din centrele de examen Liceul Tehnologic "Goga Ionescu" Titu și Liceul "Voievodul Mircea" Târgoviște și a primit propunerile din județele Ialomița, Prahova și Dolj.

În cele 11 de centre de examen și cele 2 centre zonale de evaluare au fost asigurate copiatoare în stare de funcționare, calculatoare, aparat radio, telefon, fax, conexiune la internet, consumabile (coli xerox, plicuri, etichete pentru secretizarea lucrărilor, saci pentru transportul lucrărilor etc.). Comisia județeană a soluționat problemele de finanțare a acțiunilor legate de organizarea și desfășurarea examenului și a coordonat dotarea unităților cu logistica necesară și ștampile-tip, conform art. 11 alin. 3 și 4 din OMEN nr. 4793/2017. Secretarii comisiei județene au întocmit referatul de necesitate nr. 5411/02.05.2018, avizat de compartimentele tehnic și financiar-contabil și aprobat de inspectorul școlar general, în baza căruia a fost demarată procedura de achiziție. În conformitate cu prevederile Art. 11 alin. (5) și (6) din Metodologie, Comisia județeană a solicitat sprijinul primăriilor, consiliilor locale și furnizorilor de energie și internet pentru asigurarea condițiilor de desfășurare a examenului de bacalaureat național 2018 (adresele nr. 6440/30.05.2018, 6442/30.05.2018 și 6449/30.05.2018).

În conformitate cu prevederile Procedurii MEN nr. 25744/02.02.2018, toate spațiile în care s-au desfășurat activitățile specifice examenului au fost dotate cu camere audio-video (sălile în care s-au preluat subiectele, sălile de examen, sălile de bagaje, sălile în care s-au predat-preluat lucrările, sălile

în care s-au evaluat lucrările) atât în centrele de examen, cât și în centrele zonale de evaluare și la sediul Comisiei județene. Anexele 1 și 2 din Procedură au fost afișate în toate centrele de examen, iar în centrele zonale de evaluare au fost afișate Anexa 2 și Anexa 3. De asemenea, la sediul Comisiei județene au fost afișate informațiile referitoare la existența camerelor de supraveghere. În fiecare centru de examen și centru zonal de evaluare a fost desemnat, prin decizia președintelui, responsabilul cu derularea și monitorizarea procesului de supraveghere audio-video, care au primit și Delegație specială. Comisia județeană a asigurat dotarea centrelor de examen cu tipizatele pentru lucrările scrise, achiziționate conform modelului transmis de Comisia Națională. Au fost comandate 14800 tipizate I și 16300 tipizate II. De asemenea, au fost asigurate etichete autocolante albe pentru sigilarea lucrărilor, aceleași pentru toate centrele din județ, precum și coli albastre și bandă adezivă pentru sigilarea lucrărilor ale căror note au fost contestate.

Situația elevilor promovați pe tranșe de medii

Rezultate înainte de contestații

Înscriși	Prezenți	Absenți	Medii							Eliminați	Rata de promovare	Anul
			1.00-4.99	5.00-5.99	6.00-6.99	7.00-7.99	8.00-8.99	9.00-9.99	10			
3302	3119	183	971	205	450	525	638	320	2	8	62.04%	2017
3191	2855	336	819	186	352	467	556	471	1	3	64.69%	2018

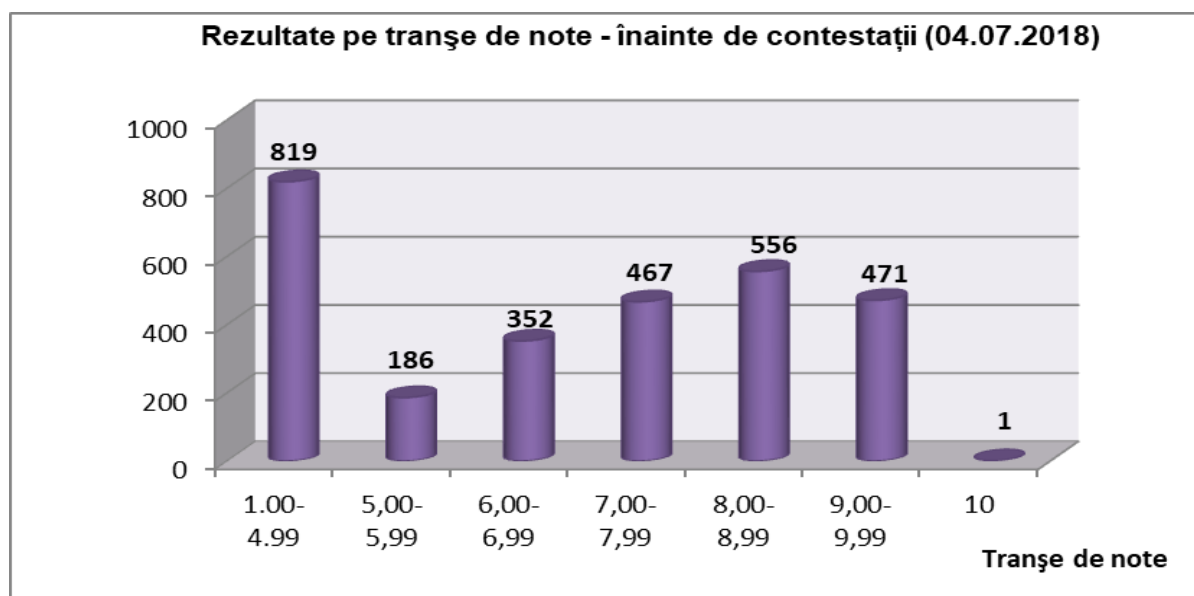

Raport contestații:

DB	702
E)a) - Limba română (REAL)	112
E)a) - Limba română (UMAN)	69
E)c) - Istorie	64
E)c) - Matematică TEHN	103
E)c) - Matematică MATE-INFO	70
E)c) - Matematică ST-NAT	54
E)c) - Matematică PED	4
E)d) - Geografie	75
E)d) - Biologie vegetală și animală	44
E)d) - Anatomie și fiziologie umană, genetică și ecologie umană	60
E)d) - Chimie organică TEO	2
E)d) - Chimie organică TEH	2
E)d) - Chimie anorganică TEH	1
E)d) - Fizică TEO	16
E)d) - Informatică MI C/C++	7
E)d) - Logică, argumentare și comunicare	11
E)d) - Economie	4
E)d) - Sociologie	2
E)d) - Psihologie	2

Soluționare contestații:

Nr. contestații	Admise	702		
702		Note mai mari	Note mai mici	Note egale
		398	254	50

Contestații pe probe:

Proba	Nr. contestații	Note egale	Note mai mici	Note mai mari	Diferențe 0-0.99p	Diferențe 1-1,49 p	Diferențe ≥1.5 p
E)a)	181	17	53	111	160	15	6
E)c)	295	18	98	179	262	29	4
E)d)	226	15	103	108	209	15	2

Rezultate finale după contestații – 09.07.2018

	Înscriși	Prezenți	Absenți	Medii							Eliminați	Nr. reușiți	Rata promovare
				1.00-4.99	5.00-5.99	6.00-6.99	7.00-7.99	8.00-8.99	9.00-9.99	10			
2018	3191	2855	336	801	171	381	460	551	486	2	3	1880	65.85%
Serie curentă	2717	2521	196	629	87	308	456	551	486	2	2	1803	71.52%
Serie anterioară	274	334	140	172	84	73	4	0	0	0	1	77	23.05%
2017	3302	3119	183	901	193	514	498	640	363	2	8	2017	64.67%

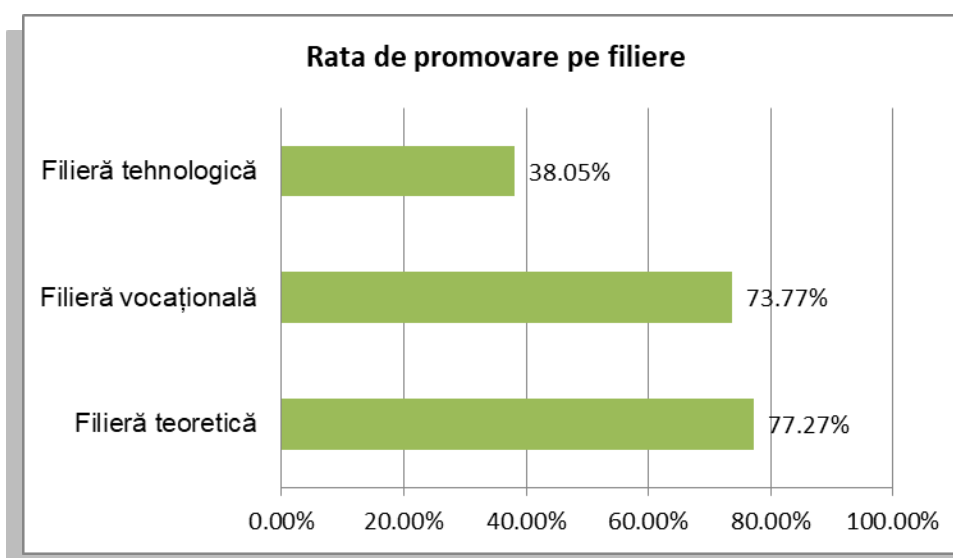
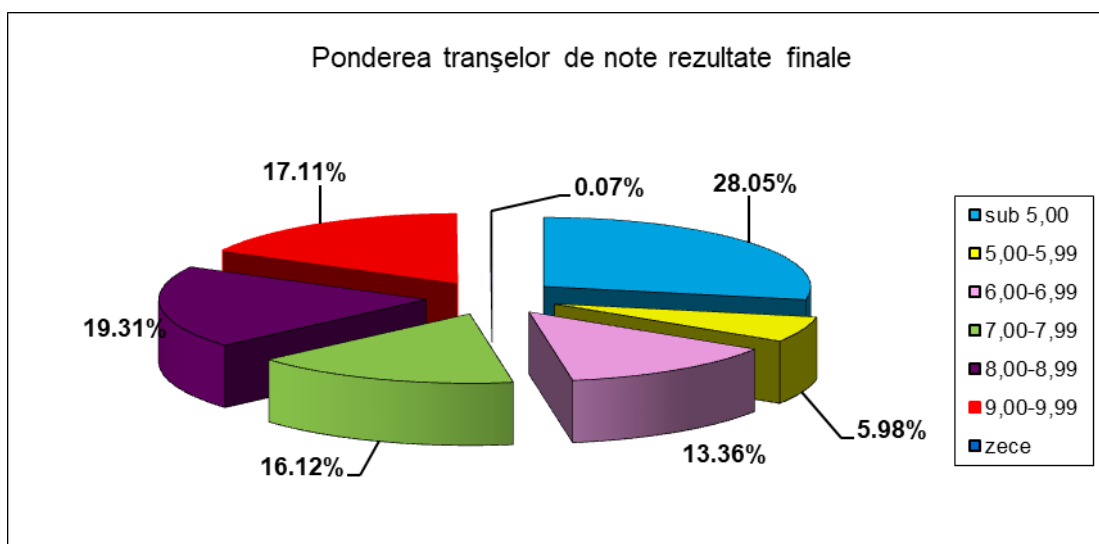

1. Proba A – competențe lingvistice de comunicare orală în limba română (12-13 februarie 2018)

Total A)	Mediu	Avansat	Experimentat	Eliminați	Neprezențați
2954	388	643	1883	2	38

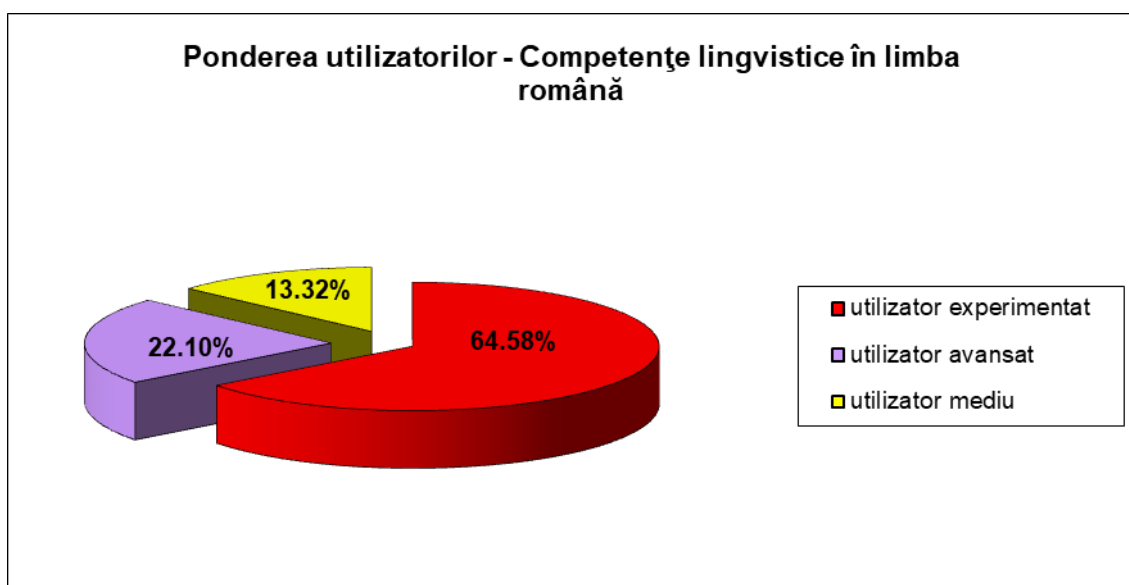

Situația statistică – Proba A (în perioada 2014-2018)

Anul	Total A)	Mediu	Avansat	Experimentat	Eliminați	Neprezențați
2014	3198	359	850	1922	0	67
2015	3678	432	893	2268	1	84
2016	2828	340	604	1777	1	106
2017	2735	275	580	1830	2	48
2018	2954	388	643	1883	2	38

2. Proba C – evaluarea competențelor lingvistice într-o limbă de circulație internațională (21-22 februarie 2018)

Total înscriși Proba C – 2867

Neprezențați - 80

Eliminați - 1

ITA -	ITA A1	ITA A2	ITA B1	ITA B1
62	424	1223	696	381
Scris ITC -	Scris ITC A1	Scris ITC A2	Scris ITC B1	Scris ITC B2

8	140	974	846	818
Scris PMS -	Scris PMS A1	Scris PMS A2	Scris PMS B1	Scris PMS B2
780	383	500	446	677
Oral PMO -	Oral PMO A1	Oral PMO A2	Oral PMO B1	Oral PMO B1
75	485	567	545	1114
Oral IO -	Oral IO A1	Oral IO A2	Oral IO B1	Oral IO B2
59	535	541	562	1089

3. Proba D – competențe digitale (16, 19-20 februarie 2018)

Total D)	Fără calificativ	Începător	Mediu	Avansat	Experimentat	Eliminați	Neprezențați
2759	383	447	986	551	341	0	51

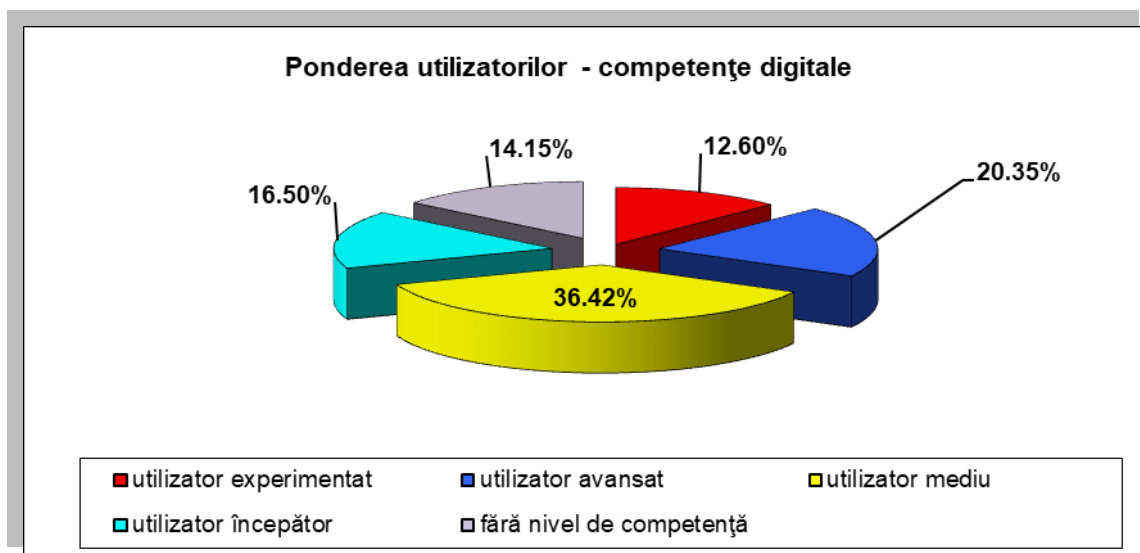

Situația statistică - Proba D (în perioada 2014-2018)

Anul	Total D)	Fără calificativ	Începător	Mediu	Avansat	Experimentat	Eliminați	Neprezențați
2014	2924	32	506	936	787	579	0	84
2015	3424	39	754	1174	808	549	0	100
2016	2662	20	497	898	609	506	0	132
2017	2540	275	392	857	564	395	0	57
2018	2759	383	447	986	551	341	0	51

4. Proba E) a) - Limba și literatura română

Nr. elevi înscriși	Prezenți	Absenți	Eliminați	Note							Rata promovare	Anul
				1.00-4.99	5.00-5.99	6.00-6.99	7.00-7.99	8.00-8.99	9.00-9.99	10		
2918	2697	221	0	298	463	339	403	602	584	8	88.95%	2018
2905	2816	89	3	483	630	411	504	500	275	10	82.74%	2017
3504	2868	163	0	534	750	450	381	454	291	8	81.38%	2016

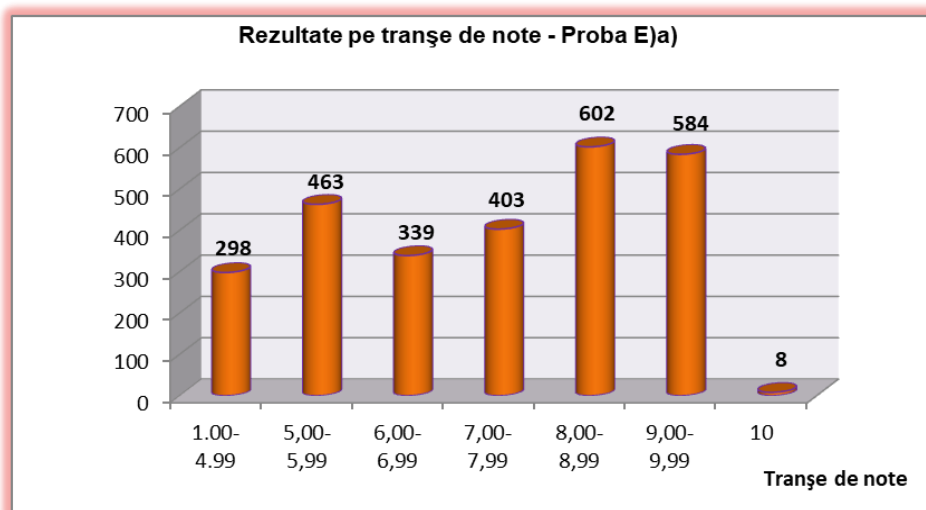

5. Proba E) c) – matematică / istorie

Nr. elevi înscriși	Prezenți	Absenți	Eliminați	Note							Rata promovare	
				1.00-4.99	5.00-5.99	6.00-6.99	7.00-7.99	8.00-8.99	9.00-9.99	10		
2966	2719	247	1	674	488	365	345	369	404	73	75.17%	2018
3002	2887	115	3	643	417	347	416	463	493	105	77.62%	2017
3504	2981	191	0	866	555	377	337	370	396	80	70.94%	2016

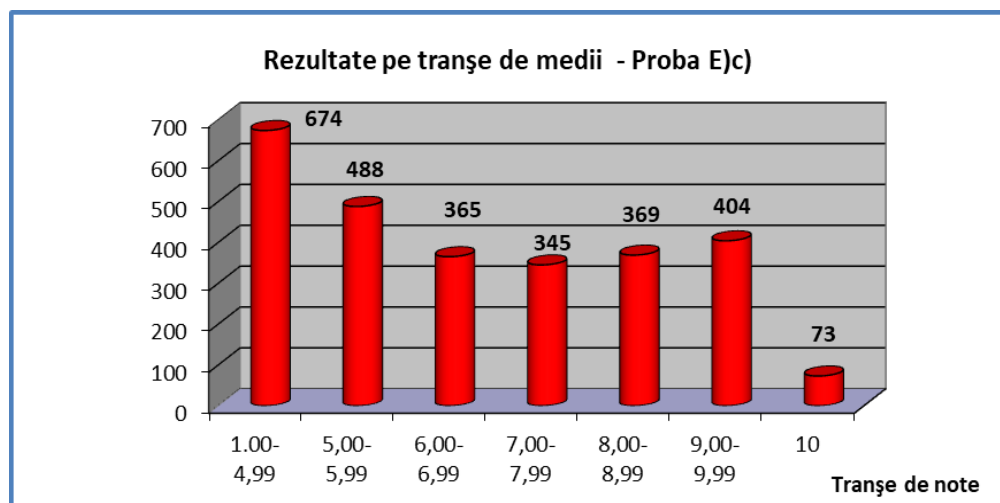

6. Proba E) d)

Nr. elevi înscriși	Prezenți	Absenți	Eliminați	Note							Rata promovare	
				1.00-4.99	5.00-5.99	6.00-6.99	7.00-7.99	8.00-8.99	9.00-9.99	10		
2999	2747	252	0	448	247	284	340	540	745	143	76.65%	2018
3052	2921	131	0	553	241	297	435	647	658	90	81.07%	2017
3504	2994	187	2	613	293	341	417	609	655	64	79.45%	2016

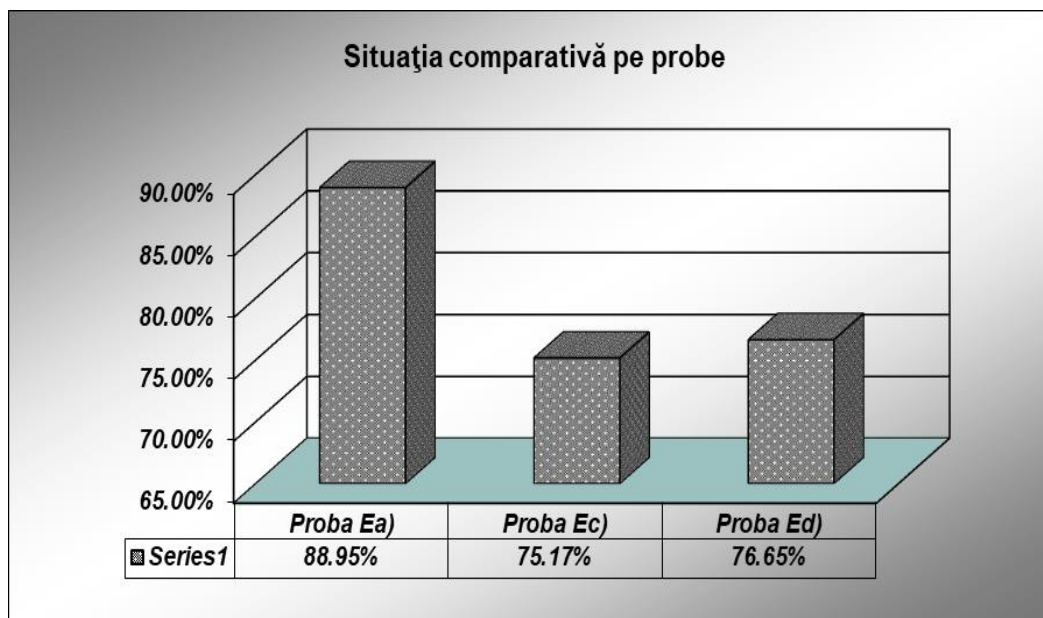
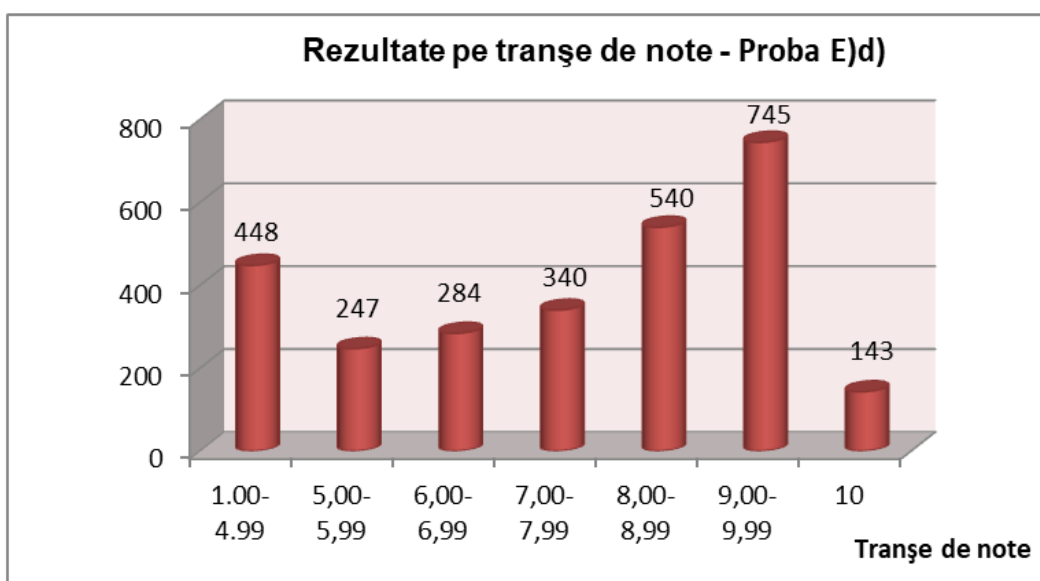

Situația statistică pe discipline

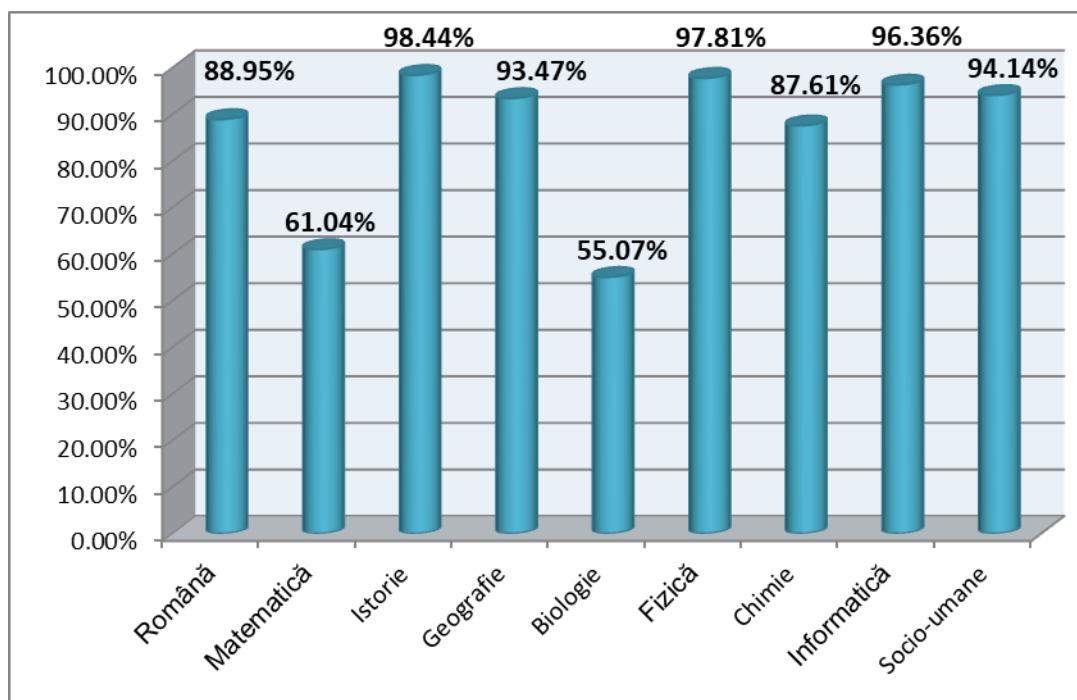

Variația ratei de promovare în perioada 2014 - 2018 (situație comparativă simulare MEN – examen de bacalaureat, la nivelul județului Dâmbovița)

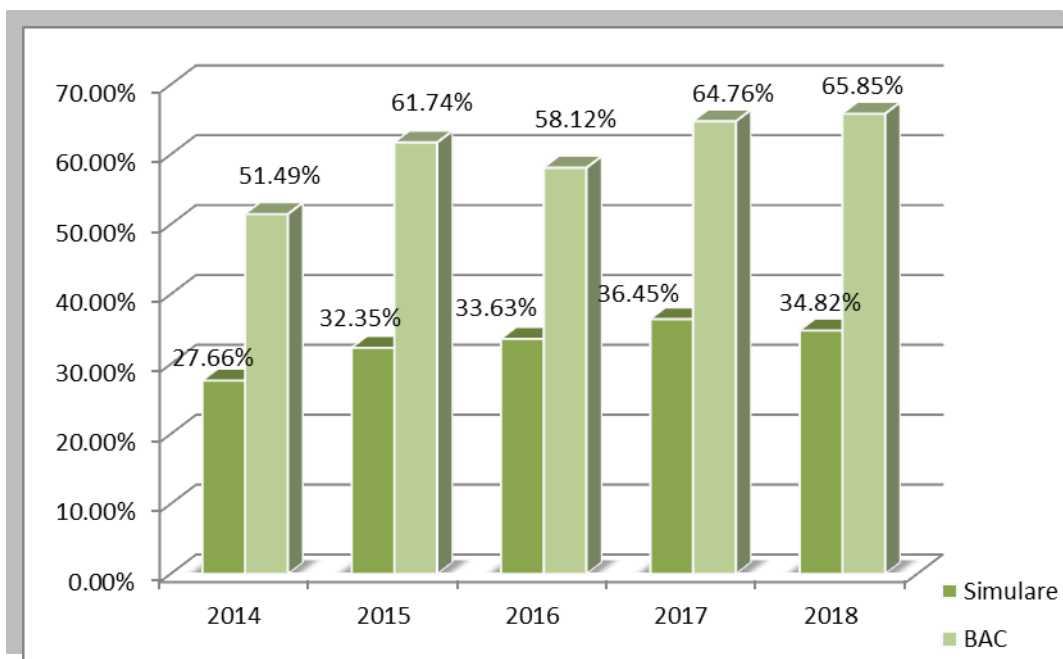

Evoluția ratei de promovare la nivelul județului Dâmbovița în perioada 2008 - 2018

Anul	Sesiunea iunie-iulie			Sesiunea august-septembrie			TOTAL		
	Prezenți	Promovați numeric	Procent	Prezenți	Promovați numeric	Procent	Prezenți	Promovați numeric	Procent
2008	4812	3530	73.35%	1447	827	57.15%	6259	4357	69.61%
2009	4432	3429	77.36%	1200	876	73.00%	5632	4305	76.43%
2010	4647	2476	53.28%	2205	476	21.58%	6852	2952	43.08%
2011	5068	1806	35.63%	2562	414	16.15%	7630	2220	29.09%
2012	4803	1892	39.38%	2625	443	16.87%	7428	2335	31.43%
2013	4512	2112	43.79%	2047	393	19.20%	6559	2505	38.19%
2014	3829	1972	51.50%	1440	306	21.25%	5269	2278	43.23%
2015	4161	2566	61.67%	1262	257	20.36%	5423	2823	52.05%
2016	3238	1882	58.12%	914	224	24.51%	4152	2106	50.72%
2017	3119	2017	64.67%	788	239	30.33%	3907	2256	57.74%
2018	2855	1880	65.85%	-	-	-	-	-	-
Total	45476	25562	56.20%	16490	4455	27.02%	59111	28137	47.60%

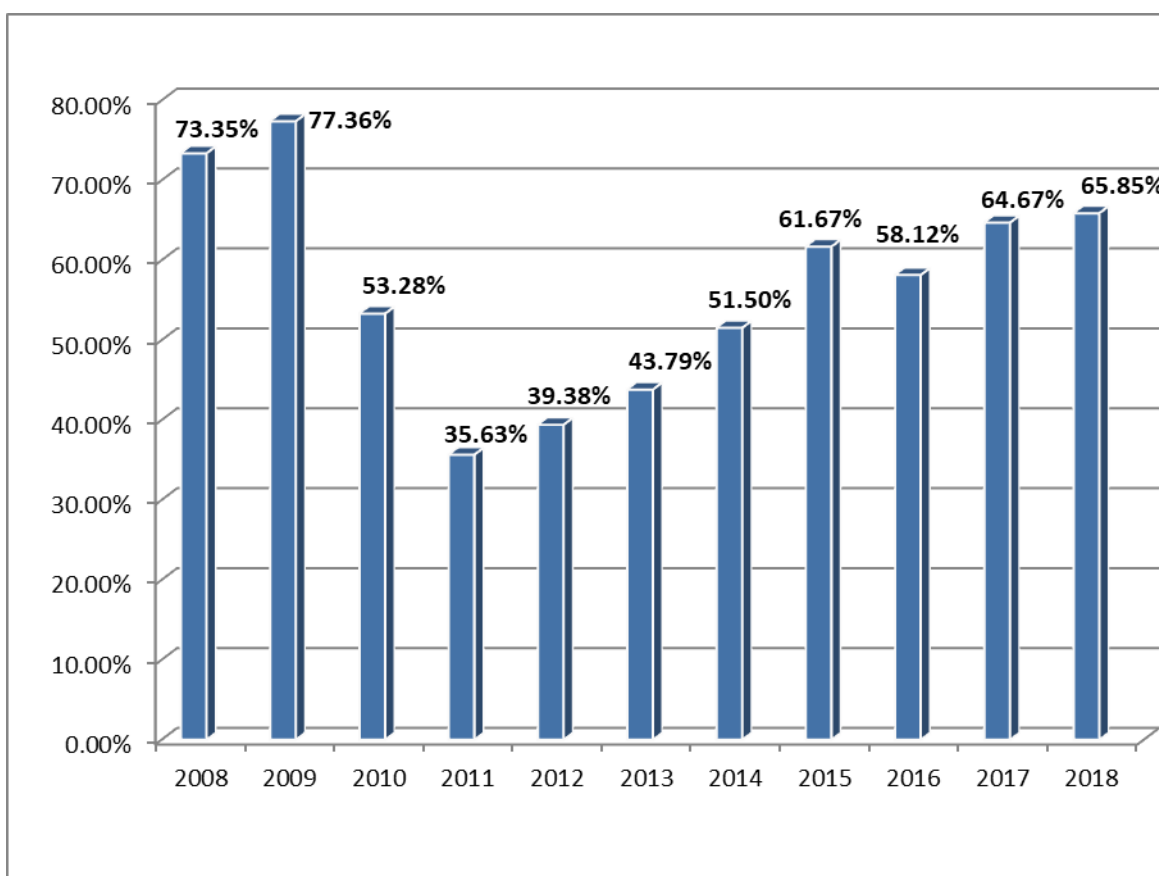

Ierarhia județelor la nivel național

Județul	CJ	IS	BR	BC	SB	...	DB	BH	IL	...	TR	GR	IF
Procent %	82.30	81.11	79.80	78.59	77.82	...	65.85	65.11	64.80	...	52.56	49.83	36.49
Locul	1	2	3	4	5	...	28	29	30	...	40	41	42

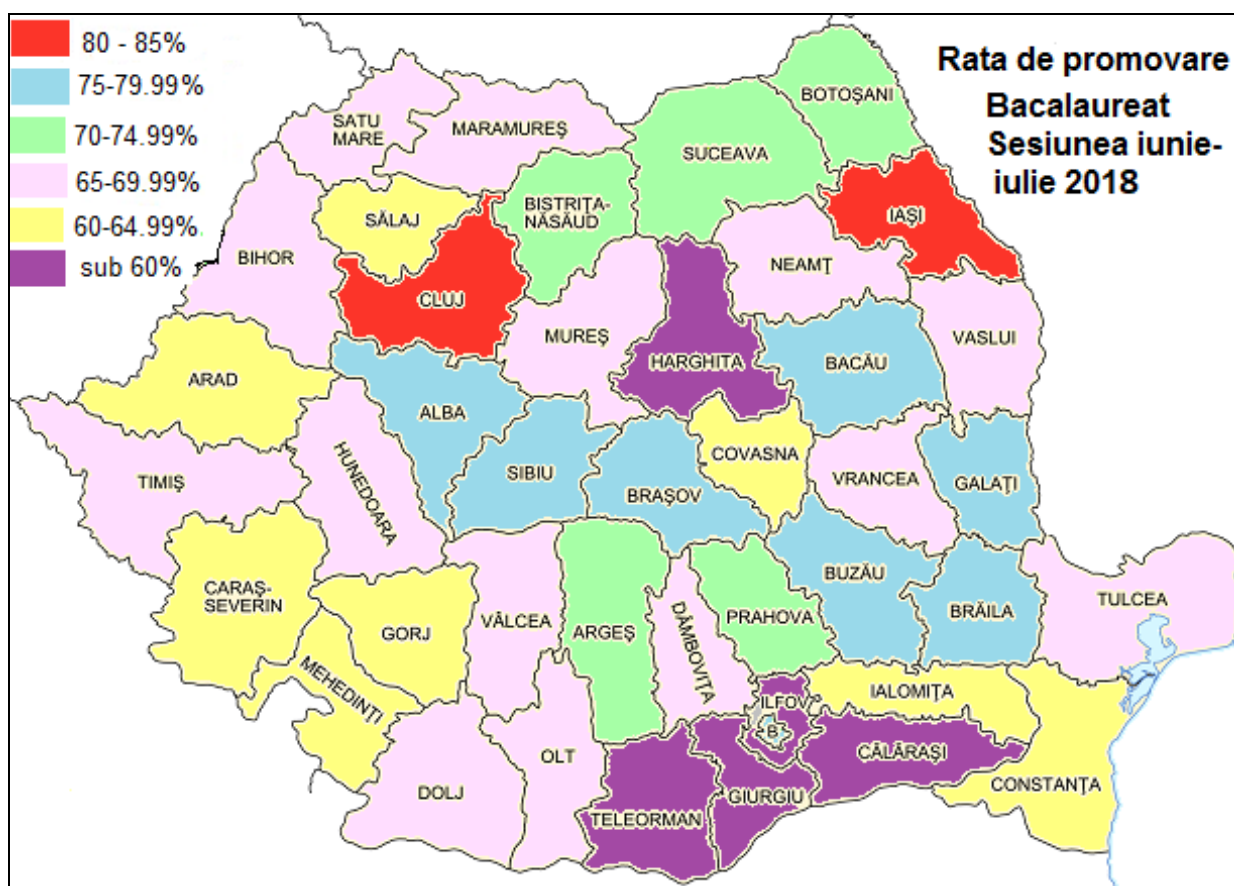

Locul ocupat de județul Dâmbovița în ierarhia națională:

2018 – DB locul **28**

2017 – DB locul **34**

2016 – DB locul **37**

b) Semnalarea situațiilor deosebite – folosirea subiectelor de rezervă, înlocuirea unor președinți și ai unor membri ai comisiei, alte situații

- nu au fost solicitări pentru folosirea subiectelor de rezervă;
- comisia județeană de bacalureat și comisiile din centrele de examen și centrele zonale de evaluare au fost constituite prin decizia inspectorului școlar general, cu respectarea prevederilor Metodologiei și a procedurilor MEN; nu au fost situații care să impună înlocuirea unor președinți sau membri ai comisiilor pentru neîndeplinirea atribuțiilor;
- cazuri speciale:
 - două cazuri de susținere a probelor de bacalaureat la domiciliu (cu aprobarea Comisiei Naționale);
 - un caz de susținere a probelor de evaluare a competențelor Ingvissstice și digitale în spital, la București (cu aprobarea Comisiei Naționale);
 - șapte cazuri de mărire cu 1-1,5 ore a timpului destinat efectuării lucrării scrise de către candidați (cu aprobarea Comisiei județene de bacalaureat, conform Metodologiei și a Procedurii MEN nr. 31852/31.05.2018);
 - două cazuri în care s-au aplicat prevederile art. 91 alin. (2) lit. e) - realizarea probei scrise prin dictarea conținutului acesteia, de către candidații cu deficiențe, către un profesor asistent, de altă specialitate decât cea la care se desfășoară proba respectivă (cu aprobarea Comisiei județene de bacalaureat, conform Metodologiei și a Procedurii MEN nr. 31852/31.05.2018).

Pe parcursul desfășurării probelor nu s-au înregistrat situații deosebite care să impună informarea comisiei naționale. Organizarea transportului și a securității lucrărilor scrise s-a realizat, pe toată perioada examenului, în conformitate cu prevederile Procedurii MEN nr. 32264/08.06.2018. În fiecare zi de probă, Comisia județeană a preluat lucrările din centrele de examen, le-a numerotat, sigilat și transportat către județul evaluator, Vâlcea, respectiv CRC Dolj prin delegați și reprezentantul MEN. Lucrările primite spre evaluare din județul repartizat, județul Argeș, au fost asigurate în centrele zonale de evaluare. De asemenea, lucrările primite spre reevaluare în Centrul Regional de Contestații Colegiul Național "Constantin Carabella" au fost securizate conform normelor legale. Permanent s-a ținut legătura cu reprezentanții Jandarmeriei și ai Poliției. Pentru asigurarea ordinii în zona centrelor de

examen, Comisia județeană s-a adresat și primăriilor din localitățile în care au funcționat centre de examen (Adresa nr. 6449/30.05.2018).

c) Analiza modului de desfășurare a contestațiilor și rezultatele statistice ale acestora, concluzii și propuneri

Centrul Regional de contestații Dâmbovița a gestionat contestațiile din București (Sectorul 1 și Sectorul 2) și județul Ilfov, după cum urmează:

Județul Ilfov:

Examen	Disciplina	Tip subiect	Total
E)a)	Limba română	Limba română (REAL)	173
E)a)	Limba română	Limba română (UMAN)	72
E)c)	Istorie	Istorie	61
E)c)	Matematică	Matematică PED	3
E)c)	Matematică	Matematică MATE-INFO	26
E)c)	Matematică	Matematică TEHN	43
E)c)	Matematică	Matematică ST-NAT	24
E)d)	Biologie	Anatomie și fiziologie umană, genetică și ecologie umană	14
E)d)	Biologie	Biologie vegetală și animală	35
E)d)	Chimie	Chimie organică	14
E)d)	Economie	Economie	3
E)d)	Fizică	Fizică TEO	17
E)d)	Geografie	Geografie	45
E)d)	Informatică	Informatică MI C/C++	5
E)d)	Informatică	Informatică SN C/C++	1
E)d)	Logică și argumentare	Logică, argumentare și comunicare	12
E)d)	Sociologie	Sociologie	13
E)d) - TOTAL			561

București – Sectorul 1

Examen	Disciplina	Tip subiect	Total
E)a)	Limba română	Limba română (REAL)	253
E)a)	Limba română	Limba română (UMAN)	312
E)c)	Istorie	Istorie	130
E)c)	Matematică	Matematică PED	6
E)c)	Matematică	Matematică ST-NAT	100
E)d)	Chimie	Filosofie	1

E)d)	Economie	Economie	1
E)d)	Geografie	Geografie	85
E)d)	Informatică	Informatică MI C/C++	64
E)d)	Informatică	Informatică SN C/C++	1
E)d)	Logică și argumentare	Logică, argumentare și comunicare	83
E)d)	Psihologie	Psihologie	4
E)d)	Sociologie	Sociologie	3
E)d) - TOTAL			1043

București – Sectorul 6

Examen	Disciplina	Tip subiect	Total
E)a)	Limba română	Limba română (REAL)	403
E)c)	Matematică	Matematică MATE-INFO	157
E)c)	Matematică	Matematică TEHN	146
E)d)	Biologie	Anatomie și fiziologie umană, genetică și ecologie umană	145
E)d)	Biologie	Biologie vegetală și animală	61
E)d)	Chimie	Chimie organică	3
E)d)	Fizică	Fizică TEH	4
E)d)	Fizică	Fizică TEO	21
E)d) - TOTAL			940

Centrul regional de contestații la care a fost arondat județul Dâmbovița ca județ evaluator, a fost județul Dolj, unde au fost transportate lucrările din județul de origine Argeș, după cum urmează:

Examen	Disciplina	Tip subiect	Total
E)a)	Limba română	Limba română (REAL)	579
E)a)	Limba română	Limba română (UMAN)	190
E)c)	Istorie	Istorie	184
E)c)	Matematică	Matematică PED	0
E)c)	Matematică	Matematică MATE-INFO	115
E)c)	Matematică	Matematică TEHN	272
E)c)	Matematică	Matematică ST-NAT	68
E)d)	Biologie	Anatomie și fiziologie umană, genetică și ecologie umană	22
E)d)	Biologie	Biologie vegetală și animală	151
E)d)	Chimie	Chimie organică TEO Nivel I/II	8
E)d)	Chimie	Chimie anorganică TEO Nivel I/II	7

E)d)	Economie	Economie	2
E)d)	Fizică	Fizică TEH	6
E)d)	Fizică	Fizică TEO	40
E)d)	Geografie	Geografie	37
E)d)	Informatică	Informatică MI C/C++	31
E)d)	Informatică	Informatică MI Pascal	1
E)d)	Informatică	Informatică SN C/C++	3
E)d)	Logică și argumentare	Logică, argumentare și comunicare	80
E)d)	Psihologie	Psihologie	3
E)d)	Sociologie	Sociologie	8
E)d) - TOTAL			1807

d) Informații despre sancțiunile aplicate și numele persoanelor sancționate, inclusiv despre personalul didactic cărui comisia județeană de bacalaureat a decis să-i retragă dreptul de a mai participa la examenele naționale

În sesiunea iunie-iulie a examenului de bacalaureat național 2018 nu au fost semnalate situații care să impună înlocuirea/sancționarea personalului didactic implicat. În cazul în care s-au constatat diferențe mai mari de 1,50 puncte între notele inițiale și notele acordate la contestații, comisia județeană a decis ca profesorii respectivi să nu fie cuprinși la evaluare în sesiunea august-septembrie 2018

e) Aspecte privind modul de organizare la nivelul comisiei județene

Organizarea și desfășurarea examenului de bacalaureat național 2018 s-a realizat cu respectarea strictă a Metodologiei, a Ordinului MEN nr. 4792/2017 și a tuturor procedurilor și notelor MEN. În dosarele Comisiei județene se regăsesc toate documentele care atestă respectarea legislației menționate (procese-verbale, decizii, aprobări ale Comisiei județene sau ale Comisiei Naționale pentru cazurile speciale și pentru candidații arondați, note ale Comisiei județene către unitățile de învățământ liceal etc., toate fiind înregistrate la secretariatul ISJ Dâmbovița). Comisia județeană a realizat instruirea președinților comisiilor din centrele de examen și din centrele zonale pe data de 24 iunie 2018, fiind prelucrate Metodologia, OMEN nr. 4792/2018 și Procedurile/Notele MEN. În acest sens a fost încheiat proces-verbal, înregistrat și arhivat în documentele comisiei. Totodată au fost preluate și înregistrate la secretariatul ISJ declarațiile pe propria răspundere și angajamentele de confidențialitate (*Anexa 1, Anexa 2, Anexa 3, Anexa 4* din procedurile CNEE), pentru președinți, persoanele de contact și membrii din cadrul comisiilor din centrele de examen, precum și pentru membrii comisiei județene. Membrii comisiilor din centrele zonale de evaluare și centrul regional de contestații au depus declarațiile pe propria răspundere că nu au rude/afini până la gradul IV în examen. În plus, pentru o mai

bună organizare și coordonare, la nivelul Comisiei județene s-au elaborat proceduri interne, în acord cu procedurile MEN, precum și un Plan detaliat cu termene și responsabilități pentru fiecare demers în organizarea activităților specifice (înregistrat cu nr. 6404/29.05.2018), după cum urmează:

B. SESIUNEA AUGUST-SEPTEMBRIE 2018

a. Situația numerică a tuturor candidaților, pe ansamblu și la fiecare probă de examen; situația elevilor promovați, pe tranșe de medii

Numărul candidaților înscriși pentru sesiunea august-septembrie 2018 în județul Dâmbovița a fost de **1084**, din care 664 candidați din serie curentă și 420 candidați din serii anterioare.

În județul Dâmbovița au fost organizate 3 centre de examen cu 29 de unități arondate și un centru zonal de evaluare, constituite prin decizie a inspectorului școlar general, în baza aprobării Comisiei Naționale.

Centrele de examen cu unitățile arondate și centrele zonale de evaluare în care s-a organizat și desfășurat examenul au fost:

Nr. crt.	Centrul de examen	Nr. candidați
1.	CE 1313 – LICEUL TEORETIC "ION HELIADE RĂDULESCU" TÂRGOVIȘTE	422
2.	CE 1433 - LICEUL TEHNOLOGIC "NICOLAE CIORĂNESCU" TÂRGOVIȘTE	329
3.	CE 1404 - LICEUL "VOIEVODUL MIRCEA" TÂRGOVIȘTE	333
TOTAL		1084

CENTRUL ZONAL DE EVALUARE	
1.	CZE 1396 - LICEUL DE ARTE „BĂLAȘA DOAMNA” TÂRGOVIȘTE

Comisia județeană de bacalaureat a fost desemnată prin Decizia nr. 1383/20.12.2017 și transmisă Comisiei Naționale prin Adresa nr. 1017/M/20.12.2017. Centrele de examen și de evaluare au fost constituite conform prevederilor art. 31 alin. (1), (2) și (3) din Metodologie și aprobate de Comisia Națională. Centrele de examen au fost nominalizate prin decizia nr. 961/27.07.2018, emisă de inspectorul școlar general.

Pentru centrele de examen la care au susținut probele candidații proveniți de la specializări autorizate să funcționeze provizoriu, arodați altor centre de examen cu specializări acreditate, subcomisiile au fost constituite conform prevederilor Notei MEN nr. 23876/19.06.2018. Unitățile de

învățământ cu specializări autorizate să funcționeze provizoriu au fost arondate altor unități de învățământ din județ, cu specializări identice acreditate (deciziile nr. 962/27.07.2018 și 963/27.07.2018), precum și în județul Prahova (Liceele Tehnologice "Spiru Haret" Târgoviște și "Goga Ionescu" Titu), cu aprobarea Comisiei Naționale. Comisia județeană a transmis către județul Prahova propunerile pentru componența subcomisiilor din centrele de examen Liceul Tehnologic "Goga Ionescu" Titu și Liceul "Voievodul Mircea" Târgoviște și a primit propunerile din județele Ialomița și Prahova.

În cele 3 de centre de examen și în centrul zonal de evaluare au fost asigurate copiatoare în stare de funcționare, calculatoare, aparat radio, telefon, fax, conexiune la internet, consumabile (coli xerox, plicuri, etichete pentru secretizarea lucrărilor, saci pentru transportul lucrărilor etc.). Comisia județeană a soluționat problemele de finanțare a acțiunilor legate de organizarea și desfășurarea examenului și a coordonat dotarea unităților cu logistica necesară și ștampile-tip, conform art. 11 alin. 3 și 4 din OMEN nr. 4793/2017. Secretarii comisiei județene au întocmit referatul de necesitate nr. 8874/19.07.2018, avizat de compartimentele tehnic și financiar-contabil și aprobat de inspectorul școlar general, în baza căruia a fost demarată procedura de achiziție. În conformitate cu prevederile Art. 11 alin. (5) și (6) din *Metodologie*, Comisia județeană a solicitat sprijinul primăriilor, consiliilor locale și furnizorilor de energie și internet pentru asigurarea condițiilor de desfășurare a examenului de bacalaureat național 2018 (adresele nr. 9348/06.08.2018, 9349/06.08.2018, 9350/06.08.2018 și 9351/06.08.2018).

În conformitate cu prevederile Procedurii MEN nr. 25744/02.02.2018, toate spațiile în care s-au desfășurat activitățile specifice examenului au fost dotate cu camere audio-video (sălile în care s-au preluat subiectele, sălile de examen, sălile de bagaje, sălile în care s-au predat-preluat lucrările, sălile în care s-au evaluat lucrările) atât în centrele de examen, cât și în centrele zonale de evaluare și la sediul Comisiei județene. Anexele 1 și 2 din Procedură au fost afișate în toate centrele de examen, iar în centrele zonale de evaluare au fost afișate Anexa 2 și Anexa 3. De asemenea, la sediul Comisiei județene au fost afișate informațiile referitoare la existența camerelor de supraveghere. În fiecare centru de examen și în centrul zonal de evaluare a fost desemnat, prin decizia președintelui, responsabilul cu derularea și monitorizarea procesului de supraveghere audio-video, care au primit și Delegație specială. Comisia județeană a asigurat dotarea centrelor de examen cu tipizatele pentru lucrările scrise, achiziționate conform modelului transmis de Comisia Națională. De asemenea, au fost

asigurate etichete autocolante albe pentru sigilarea lucrărilor, aceleași pentru toate cetele din județ, precum și coli albastre și bandă adezivă pentru sigilarea lucrărilor ale căror note au fost contestate.

Rezultate statistice pe probe

Înscriși - 1084

Prezenți – 870

Eliminați – 3

Reușiți – 224 (25,75%)

Rezultate înainte de contestații – 01.09.2018

Înscriși	Prezenți	Absenți	Medii							Eliminați	Rata de promovare	Anul
			1.00-4.99	5.00 - 5.99	6.00 - 6.99	7.00 - 7.99	8.00 - 8.99	9.00 - 9.99	10			
1084	870	214	440	209	178	35	5	0	0	3	25.06%	2018

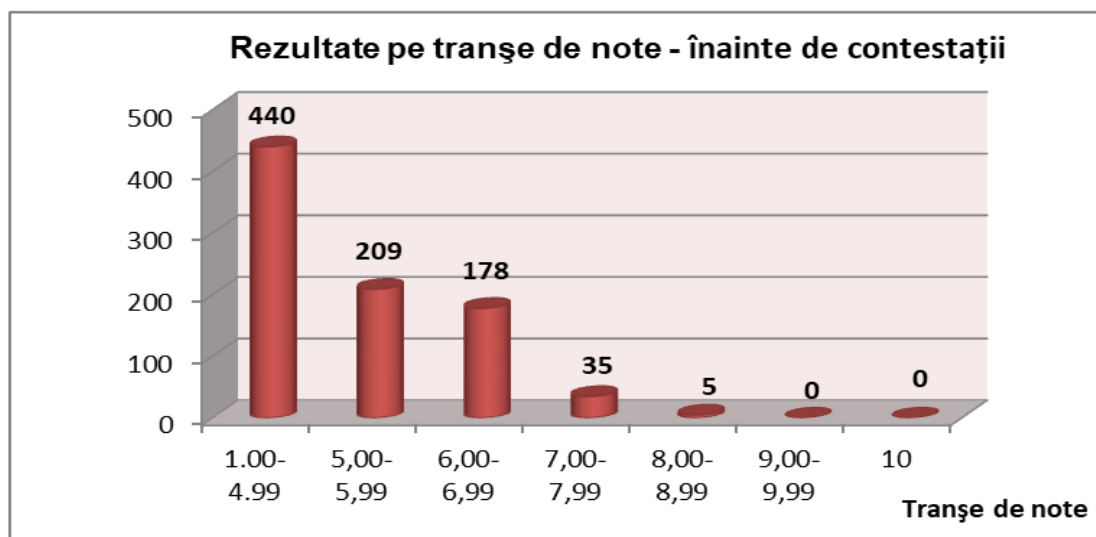

Raport contestații candidați DB

Proba	Disciplina	Total
Ea)	Limba română (REAL)	22
Ea)	Limba română (UMAN)	10
Ec)	Istorie	11
Ec)	Matematică MATE-INFO	31
Ec)	Matematică TEHN	36
Ec)	Matematică ST-NAT	26
Ed)	Biologie vegetală și animală	29
Ed)	Anatomie și fiziologie umană, genetică și ecologie umană	25
Ed)	Chimie organică TEH Nivel I/II	2
Ed)	Chimie organică TEO Nivel I/II	1
Ed)	Economie	1
Ed)	Geografie	22
Ed)	Logică, argumentare și comunicare	2
Ed)	Psihologie	1
Ed)	Sociologie	1
	TOTAL	220

Rezultate finale după contestații – 06.09.2018

Anul	Înscriși	Prezenți	Absenți	Medii							Eliminați	Nr. reușiți	Rata promovare
				1.00-4.99	5.00-5.99	6.00-6.99	7.00-7.99	8.00-8.99	9.00-9.99	10			
2018	1084	870	214	445	198	184	35	5	0	0	3	224	25.75%

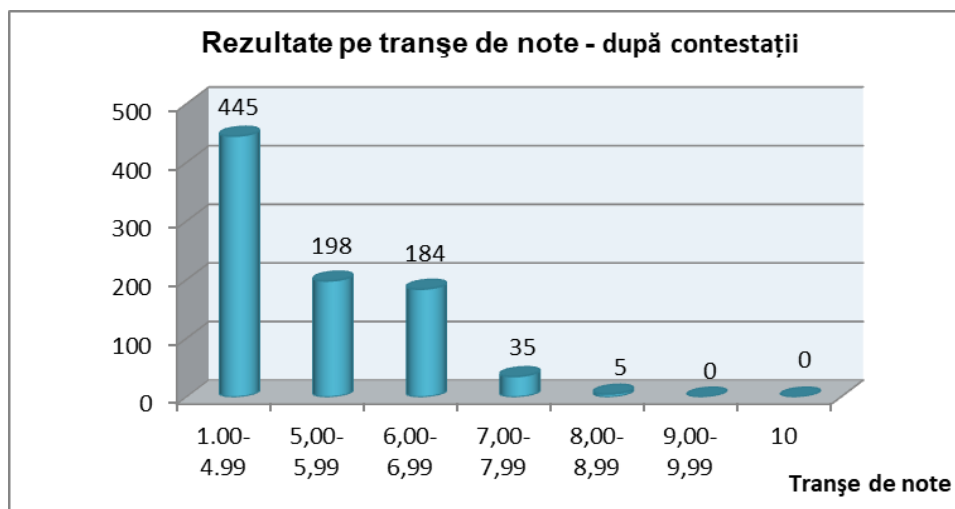

Rezultate pe probe:

Proba A – competențe lingvistice de comunicare orală în limba română

Total A)	Mediu	Avansat	Experimentat	Eliminați	Neprezenți
33	8	10	0	0	15

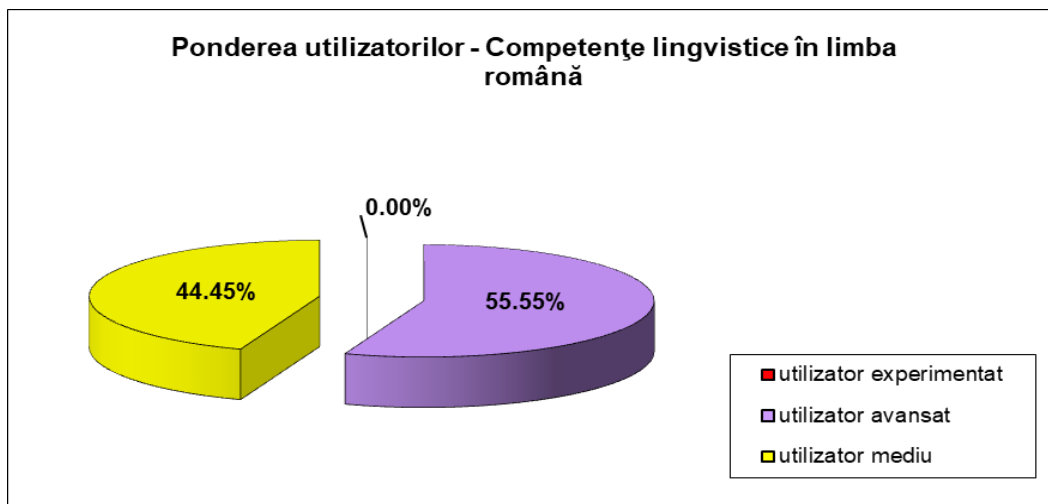

Proba C – evaluarea competențelor lingvistice într-o limbă de circulație internațională

Total C)	ITA -	ITA A1	ITA A2	ITA B1	ITA B2
44	3	6	9	3	0

Scris ITC -	Scris ITC A1	Scris ITC A2	Scris ITC B1	Scris ITC B2
0	5	14	2	0

Scris PMS -	Scris PMS A1	Scris PMS A2	Scris PMS B1	Scris PMS B2
12	5	3	0	1

Oral PMO -	Oral PMO A1	Oral PMO A2	Oral PMO B1	Oral PMO B1
0	7	7	4	3

Oral IO -	Oral IO A1	Oral IO A2	Oral IO B1	Oral IO B2
7	7	4	3	0

Proba D – competențe digitale

Total D)	Fără calificativ	Începător	Mediu	Avansat	Experimentat	Eliminați	Neprezențați
32	7	2	7	0	0	0	16

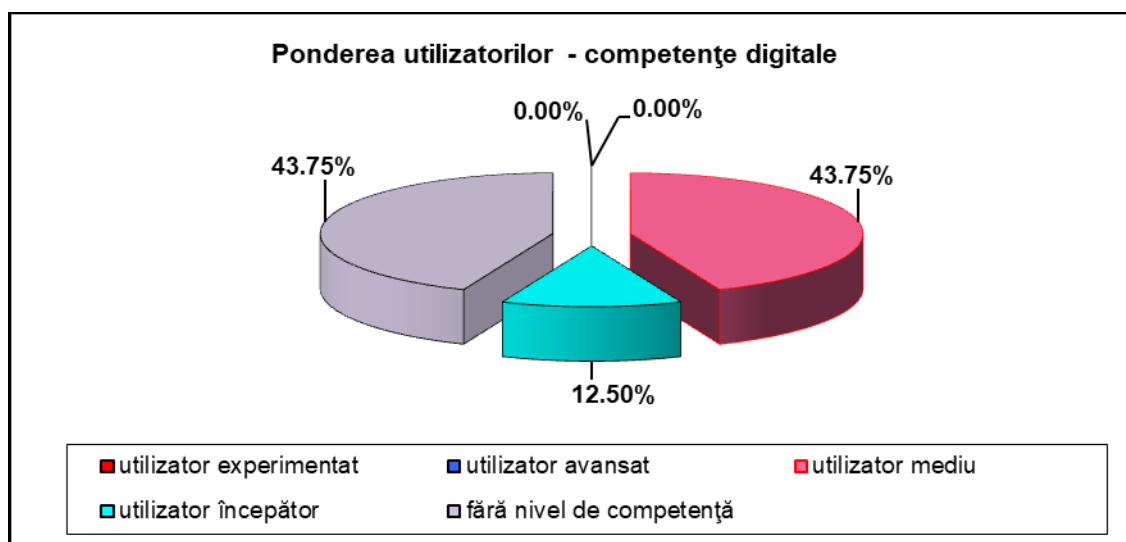

Proba E) a) - Limba și literatura română

Nr. elevi înscriși	Prezenți	Absenți	Eliminați	Note							Rata promovare
				1.00-4.99	5.00-5.99	6.00-6.99	7.00-7.99	8.00-8.99	9.00-9.99	10	
395	300	95	2	77	134	61	19	7	0	0	73.66%

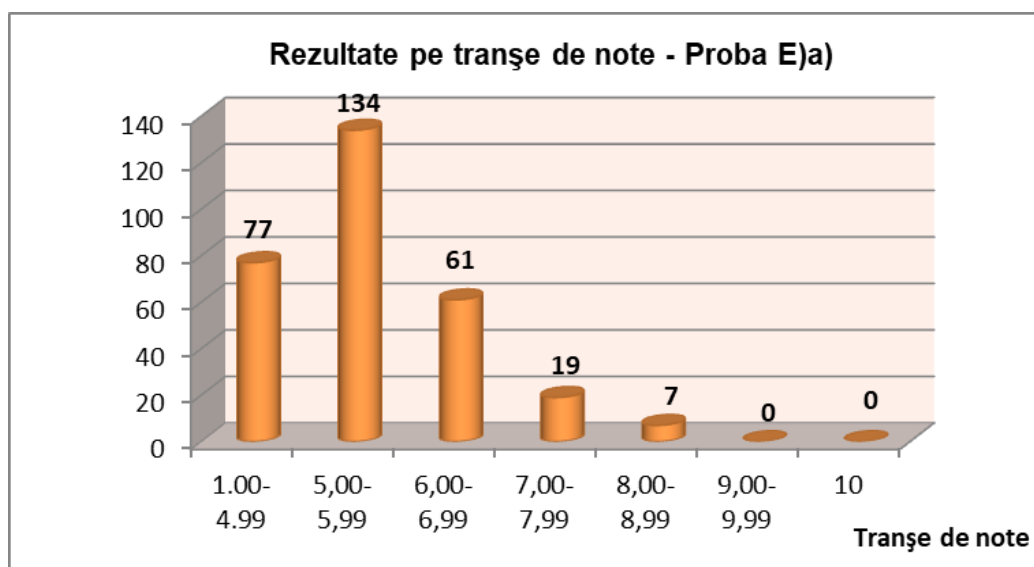

Proba E) c) – matematică / istorie

Nr. elevi înscriși	Prezenți	Absenți	Eliminați	Note							Rata promovare
				1.00-4.99	5.00-5.99	6.00-6.99	7.00-7.99	8.00-8.99	9.00-9.99	10	
713	575	138	0	382	137	40	13	2	1	0	33.56%

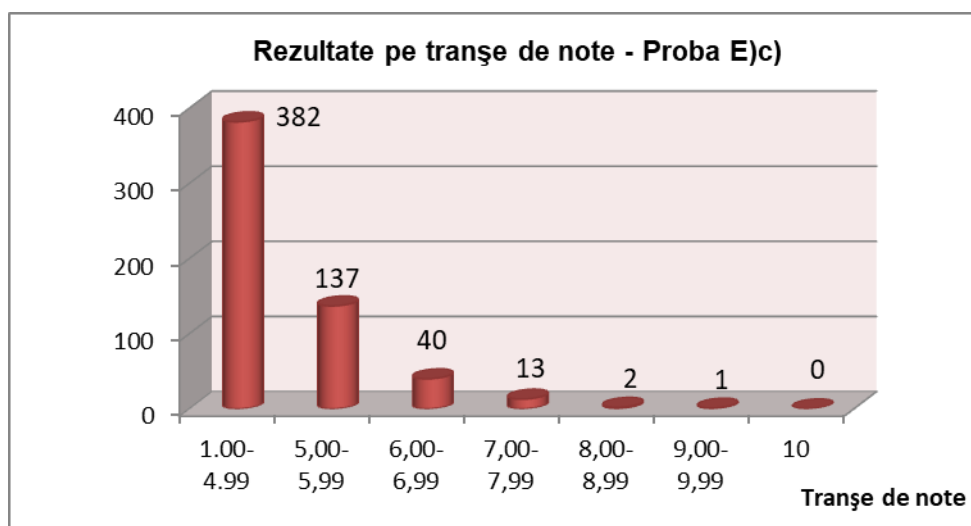

Proba E) d)

Nr. elevi înscriși	Prezenți	Absenți	Eliminați	Note							Rata promovare
				1.00-4.99	5.00-5.99	6.00-6.99	7.00-7.99	8.00-8.99	9.00-9.99	10	
648	517	131	1	190	143	84	51	41	6	1	63.05%

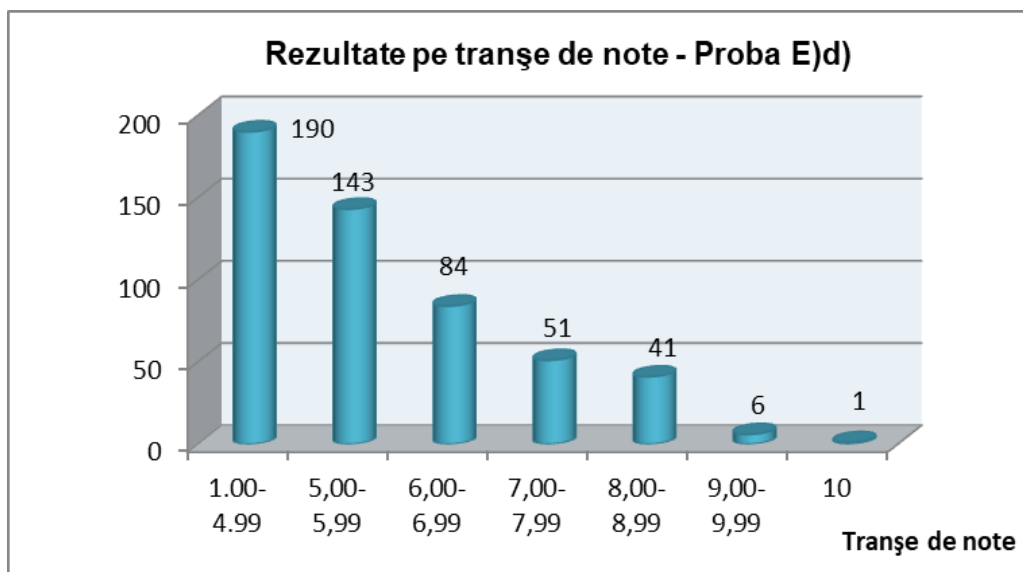

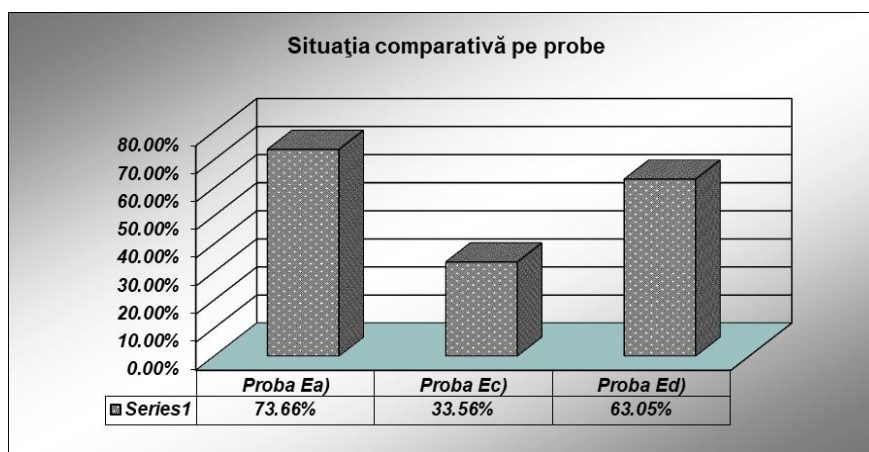

Evoluția ratei de promovare la nivelul județului Dâmbovița în perioada 2008 - 2018

Anul	Sesiunea iunie-iulie			Sesiunea august-septembrie			TOTAL		
	Prezenți	Promovați numeric	Procent	Prezenți	Promovați numeric	Procent	Prezenți	Promovați numeric	Procent
2008	4812	3530	73.35%	1447	827	57.15%	6259	4357	69.61%
2009	4432	3429	77.36%	1200	876	73.00%	5632	4305	76.43%
2010	4647	2476	53.28%	2205	476	21.58%	6852	2952	43.08%
2011	5068	1806	35.63%	2562	414	16.15%	7630	2220	29.09%
2012	4803	1892	39.38%	2625	443	16.87%	7428	2335	31.43%
2013	4512	2112	43.79%	2047	393	19.20%	6559	2505	38.19%
2014	3829	1972	51.50%	1440	306	21.25%	5269	2278	43.23%
2015	4161	2566	61.67%	1262	257	20.36%	5423	2823	52.05%
2016	3238	1882	58.12%	914	224	24.51%	4152	2106	50.72%
2017	3119	2017	64.67%	788	239	30.33%	3907	2256	57.74%
2018	2855	1880	65.85%	870	224	25.75%	3725	2104	56.48%
Total	45476	25562	56.20%	17360	4679	26.95%	62836	30241	48.12%

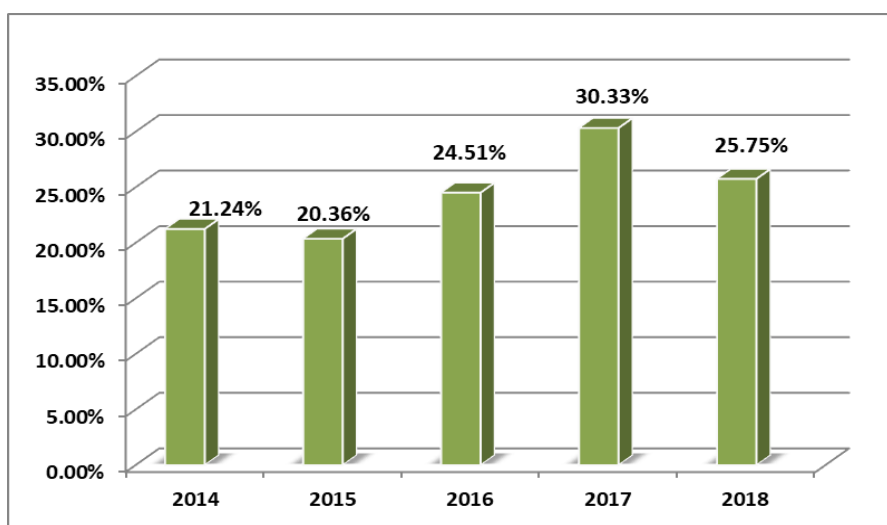

b) Semnalarea situațiilor deosebite – folosirea subiectelor de rezervă, înlocuirea unor președinți și ai unor membri ai comisiei, alte situații

- nu au fost solicitări pentru folosirea subiectelor de rezervă;
- comisia județeană de bacalureat și comisiile din centrele de examen și centrele zonale de evaluare au fost constituite prin decizia inspectorului școlar general, cu respectarea prevederilor Metodologiei și a procedurilor MEN; nu au fost situații care să impună înlocuirea unor președinți sau membri ai comisiilor pentru neîndeplinirea atribuțiilor;
- cazuri speciale:
 - un caz de mărire cu 1-1,5 ore a timpului destinat efectuării lucrării scrise de către candidați (cu aprobarea Comisiei județene de bacalaureat, conform Metodologiei și a Procedurii MEN nr. 31852/31.05.2018), la Centrul de examen Liceul ”Voievodul Mircea” Târgoviște;

Pe parcursul desfășurării probelor nu s-au înregistrat situații deosebite care să impună informarea comisiei naționale. Organizarea transportului și a securității lucrărilor scrise s-a realizat, pe toată perioada examenului, în conformitate cu prevederile Procedurii MEN nr. 32264/08.06.2018. În fiecare zi de probă, Comisia județeană a preluat lucrările din centrele de examen, le-a numerotat, sigilat și transportat către județul evaluator, Vâlcea, respectiv CRC Sibiu prin delegați și reprezentantul MEN. Lucrările primite spre evaluare din județele repartizate (Teleorman și Vâlcea) au fost asigurate în centrul zonal de evaluare. Permanent s-a ținut legătura cu reprezentanții Jandarmeriei și ai Poliției.

c) Sugestii și soluții pentru perfecționarea organizării și a desfășurării examenului de bacalaureat

- menținerea rigorilor privind organizarea și desfășurarea examenului (supraveghere audio-video, implicarea profesorilor care au demonstrat competențe deosebite în organizare, lucrul în echipă, evaluare etc., selectarea președinților doar din învățământul preuniversitar prin tragere la sorți în videoconferința organizată de Comisia Națională);

d) Analiza modului de desfășurare a contestațiilor și rezultatele statistice ale acestora, concluzii și propuneri

Centrul regional de contestații la care a fost arondat județul Dâmbovița ca județ evaluator, a fost județul Sibiu, unde au fost transportate lucrările din județul de origine Argeș, după cum urmează:

Proba	Disciplina	Total
Ea)	<i>Limba română (REAL)</i>	76
Ea)	<i>Limba română (UMAN)</i>	61
Ec)	<i>Istorie</i>	59

Ec)	<i>Matematică MATE-INFO</i>	70
Ec)	<i>Matematică TEHN</i>	89
Ec)	<i>Matematică ST-NAT</i>	27
Ed)	<i>Biologie vegetală și animală</i>	52
Ed)	<i>Anatomie și fiziologie umană, genetică și ecologie umană</i>	25
Ed)	<i>Chimie organică TEH Nivel I/II</i>	1
Ed)	<i>Filosofie</i>	2
Ed)	<i>Fizică THE</i>	1
Ed)	<i>Fizică TEO</i>	2
Ed)	<i>Geografie</i>	56
Ed)	<i>Informatică MI C/C++</i>	1
Ed)	<i>Logică, argumentare și comunicare</i>	1
Ed)	<i>Psihologie</i>	1
Ed)	<i>Sociologie</i>	1
	TOTAL	525

Din analiza rezultatelor finale, s-au constatat diferențe mai mari de 1,50 puncte între notele inițiale și notele finale la Proba E)a). Cadrele didactice respective, în număr de patru, nu vor fi cuprinse în listele pentru evaluare la următoarea sesiune a examenului de bacalaureat.

e) Informații despre sancțiunile aplicate și numele persoanelor sancționate, inclusiv despre personalul didactic cărui a comisia județeană de bacalaureat a decis să-i retragă dreptul de a mai participa la examenele naționale

În urma analizei, de către comisia județeană, a notelor obținute la contestații în sesiunea iunie-iulie, având în vedere diferențele între notele inițiale și notele finale mai mari de 1,50 puncte pentru mai multe lucrări la Proba E)a), s-a luat decizia, la nivelul comisiei județene, ca respectivele cadre didactice să nu fie cuprinse în procesul de evaluare din sesiunea august-septembrie 2018.

Nu au fost alte situații care să impună sancționarea membrilor comisiilor.

f) Aspecte privind modul de organizare la nivelul comisiei județene

Organizarea și desfășurarea examenului de bacalaureat național s-a realizat cu respectarea strictă a Metodologiei, a Ordinului MEN nr. 4792/2017 și a tuturor procedurilor și notelor MEN. În dosarele Comisiei județene se regăsesc toate documentele care atestă respectarea legislației menționate (procese-verbale, decizii, aprobări ale Comisiei județene sau ale Comisiei Naționale pentru cazurile speciale și pentru candidații arondați, note ale Comisiei județene către unitățile de învățământ liceal etc., toate fiind înregistrate la secretariatul ISJ Dâmbovița). Comisia județeană a realizat instruirea președinților comisiilor din centrele de examen și din centrele zonale pe data de 19 august 2018, fiind

prelucrate Metodologia, OMEN nr. 4792/2018 și Procedurile/Notele MEN. În acest sens a fost încheiat proces-verbal, înregistrat și arhivat în documentele comisiei. Totodată au fost preluate și înregistrate la secretariatul ISJ declarațiile pe propria răspundere și angajamentele de confidențialitate (*Anexa 1, Anexa 2, Anexa 3, Anexa 4* din procedurile CNEE), pentru președinți, persoanele de contact și membrii din cadrul comisiilor din centrele de examen, precum și pentru membrii comisiei județene. Membrii comisiilor din centrul zonal de evaluare au depus declarațiile pe propria răspundere că nu au rude/afini până la gradul IV în examen. În plus, pentru o mai bună organizare și coordonare, la nivelul Comisiei județene s-au elaborat proceduri interne, în acord cu procedurile MEN.

C. MONITORIZAREA EXAMENULUI DE BACALAUREAT NAȚIONAL 2018

Activitățile specifice desfășurării probelor examenului național de bacalaureat au fost monitorizate, atât de inspectorii școlari delegați de Comisia Județeană, cât și de monitorii delegați de Comisia Națională. Aspectele vizate în procesul de monitorizare au fost:

- asigurarea condițiilor necesare organizării și desfășurării probelor scrise (în centrele de examen): sălile în care se desfășoară probele, imprimatele pentru lucrările scrise, copiatoare, fișete pentru păstrarea documentelor de bacalaureat în deplină siguranță, calculatoare, aparat radio, telefon, fax, conexiune internet etc.;
- existența soluțiilor/măsurilor de rezervă în centrul de comunicare, în situația în care apar defecțiuni tehnice sau de alt tip;
- dotarea sălilor de clasă din centrele de examen, în care se desfășoară probele examenului de bacalaureat, a sălilor în care se descarcă subiectele și a sălilor în care se face evaluarea lucrărilor cu camere de supraveghere audio-video funcționale. Poziționarea camerelor de supraveghere astfel încât să asigure o vizibilitate integrală a sălii. Afișarea informațiilor referitoare la existența camerelor de supraveghere;
- legalitatea înscrierii candidaților la examenul de bacalaureat;
- arondarea elevilor pe centre de examen;
- constituirea de comisii/ subcomisii pentru candidații cu specializări neacreditate;
- existența aprobărilor Comisiei Naționale/Comisiei Județene pentru cazurile speciale;
- asigurarea asistenței medicale și a pazei/ordinii pe durata probelor scrise;
- legalitatea constituirii Comisiei Județene, a comisiilor din Centrele de Examen și din Centrele Zonale de Examen;

- existența listelor de rezervă cu personal didactic care să poată prelua, dacă se impune, anumite funcții în comisii;
- instruirea asistenților, a membrilor și a președinților comisiilor din CE și CZE;
- informarea candidaților privind arondarea școlilor la CE;
- repartizarea candidaților în sălile de clasă și afișarea listelor la loc vizibil;
- existența cataloagelor de examen și a foilor tipizate pentru lucrările scrise;
- înregistrarea situațiilor statistice zilnice și raportarea către M.E.N.;
- necuprinderea în comisii a persoanelor implicate în disfuncționalități ale examenelor din anii anteriori;
- stabilirea/asigurarea canalelor de sesizare a unor eventuale fapte de corupție și informarea publicului despre existența acestora.

Din analiza rapoartelor încheiate în activitatea de monitorizare și înaintate Comisiei Județene, respectiv Comisiei Naționale, s-a constatat că examenul de bacalaureat național a fost organizat și s-a desfășurat cu respectarea Metodologiei și a procedurilor MEN, atât în sesiunea iunie-iulie, cât și în sesiunea august-septembrie 2018.

D. REEVALUAREA EȘANTIOANELOR DE LUCRĂRI

La nivelul Comisiei județene s-a stabilit reevaluarea, prin sondaj, a unor eșantioane de lucrări pentru fiecare probă, din ambele centre zonale de evaluare din sesiunea iunie-iulie 2018, precum și din sesiunea august-septembrie. Au fost reevaluate, sub coordonarea inspectorilor școlari pentru disciplinele respective, 150 de lucrări după cum urmează:

Proba E)a) Disciplina: LIMBA ȘI LITERATURA ROMÂNĂ

NR. LUCRĂRII	NOTA INIȚIALĂ	NOTĂ CONTESTAȚII	NOTA REEVALUARE	OBSERVAȚII
1/AG102/DB29	7,85	9,10	8,60	
2/AG246/DB172	7,85	8,20	7,85	
3/AG245/DB171	8,80	9,10	9,10	
4/AG544/DB111	4,65	5,00	5,50	
5/AG454/DB110	4,10	5,05	5,00	
6/AG626/DB53	8,55	9,15	8,85	
7/AG629/DB62	4,05	5,35	4,60	
8/AG575/DB12	7,35	7,50	7,30	
9/AG511/DB10	4,25	5,15	4,50	
10/AG824/DB04	8,40	9,00	8,95	
11/AG475/DB24	8,30	8,50	8,25	
12/AG549/DB08	6,40	7,25	7,30	
13/AG47/DB156	8,35	9,30	9,35	DIF. 1,00

14/AG682/DB89	7,30	8,00	7,70	
15/AG330/DB180	5,00	4,35	4,90	
16/AG895/DB176	6,10	6,40	6,20	
17/AG46/DB154	7,80	9,05	9,00	
18/AG/DB60	8,65	9,30	9,10	
19/AG627/DB61	3,70	5,00	4,20	
20/AG265/DB11	8,15	8,75	7,90	
21/AG34/DB102	6,35	7,40	7,00	
22/AG447/DB115	7,40	8,35	8,20	
23/AG30/DB100	7,45	8,95	8,50	DIF. 1,05
24/AG31/DB104	7,60	8,60	8,55	
25/AG844/DB183	4,10	5,40	5,15	DIF. 1,05
26/AG/DB93	8,25	8,95	8,35	
27/AG451/DB116	7,10	6,85	7,10	
28/AG532/DB112	5,30	5,90	5,90	
29/AG655/DB189	7,65	8,50	8,50	
30/AG355/DB124	3,65	3,65	3,70	
31/AG530/DB232	4,75	5,70	5,15	
32/AG332/DB123	3,70	3,70	3,70	
33/AG103/DB32	7,25	8,35	8,30	DIF. 1,05
34/AG671/DB157	8,05	8,45	8,00	
35/AG157/DB153	8,80	8,45	8,70	
36/AG705/DB31	9,10	8,50	9,10	
37/AG656/DB98	9,40	10,00	10,00	
38/AG22/DB22	8,80	9,00	8,90	
39/AG535/DB108	8,10	8,60	8,70	
40/AG311/DB122	8,50	8,50	8,50	
41/AG77/DB109	7,00	7,50	7,05	
42/AG662/DB182	6,65	6,90	6,95	
43/AG/DB121	7,80	8,50	8,35	
44/AG36/DB17	9,00	9,60	9,45	
45/AG534/DB107	6,95	7,65	7,40	
46/AG531/DB37	7,90	9,35	8,50	
47/AG675/DB64	7,45	8,90	8,35	
48/AG444/DB114	8,70	8,75	8,90	
49/AG448/DB113	8,10	8,00	8,10	
50/AG26/DB178	8,00	8,75	8,10	

Proba E)c) – Disciplina ISTORIE

NR. LUCRĂRII	NOTA INIȚIALĂ	NOTA REEVALUARE	OBSERVAȚII
1./2SB	5,00	4,00	
2./46SB	5,65	5,10	

3./45SB	3,95	4,40	
4./35SB	5,90	4,90	
5./11SB	5,40	4,70	
6./6SB	4,40	4,40	
7./56SB	5,65	4,70	
8./64SB	4,10	3,50	
9./3SB	5,70	4,80	
10./57SB	3,70	4,00	
11./53SB	4,45	4,20	
12./37SB	4,15	3,40	
13./36SB	5,60	4,90	
14./9SB	6,00	5,50	
15./62SB	5,00	4,80	
16./8SB2	4,45	4,20	
17./1SB2	5,00	5,30	
18./73SB	4,35	5,00	
19./49SB	5,30	5,10	
20./66SB	3,10	3,60	
21./61SB	4,45	3,90	
22./4SB2	5,05	4,90	
23./59SB	4,70	4,30	
24./44SB	6,30	5,70	
25./78SB	5,90	5,20	
26./60SB	4,50	3,80	
27./70SB	4,25	4,00	
28./7SB2	4,10	3,60	
29./58SB	3,80	3,70	
30./43SB	4,55	5,00	
31./27SB	4,40	4,10	
32./69SB	5,00	4,10	
33./6SB2	5,10	4,90	
34./16SB	5,55	5,10	
35./23SB	5,80	5,00	
36./51SB	5,30	6,10	
37./18SB	5,30	5,10	
38./42SB	4,45	4,60	
39./5SB	5,45	5,30	
40./77SB	5,10	5,20	
41./48SB	4,70	5,00	
42./55SB	4,55	4,40	
43./25SB	5,25	4,60	
44./19SB	7,00	6,00	
45./76SB	4,20	4,30	
46./74SB	4,15	4,10	
47./71SB	5,15	4,90	

48./68SB	4,75	5,10	
49./52SB	3,85	4,20	
50./21SB	4,35	4,30	

Proba E)d) – Disciplina BIOLOGIE

NR. LUCRĂRII	NOTA ÎNȚIALĂ	NOTA DUPĂ CONTESTAȚIE	NOTA REEVALUARE	OBSERVAȚII
1/DB43	2,00	2,65	2,10	
2/DB50	5,55	6,40	6,10	
3/DB44	1,80	1,65	1,80	
4/DB141	1,70	1,60	1,60	
5/DB104	3,40	4,10	3,60	
6/143	3,45	3,60	3,70	
7/DB42	4,20	4,00	4,10	
8/DB145	4,10	3,60	3,40	
9/DB147	7,80	7,60	7,60	
10/DB124	3,05	3,30	3,10	
11/DB51	5,20	6,25	5,80	
12/DB37	5,00	5,00	5,00	
13/DB148	3,70	3,50	3,60	
14/DB149	3,40	3,50	3,40	
15/DB38	4,50	3,90	4,20	
16/DB61	4,00	3,90	4,00	
17/DB40	2,30	2,15	2,40	
18/DB57	4,10	3,80	4,20	
19/DB16	5,90	5,65	5,70	
20/DB139	7,10	6,70	6,80	
21/DB35	6,60	6,80	6,80	
22/DB83	5,10	5,10	5,20	
23/DB144	4,30	4,70	4,60	
24/DB77	5,15	5,20	5,20	
25/DB80	2,35	2,70	2,60	
26/DB64	5,00	5,20	5,40	
27/DB36	5,60	5,50	5,60	
28/DB76	4,70	5,30	5,00	
29/DB142	3,60	3,20	3,45	
30/DB126	3,95	3,50	3,70	
31/DB34	4,30	3,35	4,00	
32/DB127	6,70	5,60	6,00	
33/DB11	4,55	4,60	4,60	
34/DB65	5,90	5,70	5,80	
35/DB19	6,50	6,45	6,50	
36/DB98	3,90	3,40	3,60	

37/DB135	7,80	6,70	7,00	
38/DB62	2,75	2,30	2,70	
39/DB21	5,00	4,00	5,00	Dif. 1p
40/DB82	6,50	6,50	6,50	
41/DB140	5,65	6,00	5,80	
42/DB56	4,10	4,50	4,20	
43/DB97	5,20	4,50	5,00	
44/DB75	3,40	2,90	3,10	
45/DB10	7,50	7,70	7,60	
46/DB150	4,10	3,85	4,10	
47/DB128	4,40	4,30	4,20	
48/DB73	3,90	4,10	4,20	
49/DB23	5,40	5,50	5,60	
50/DB92	2,90	3,30	3,20	

E. PLANUL DE ACȚIUNE AL INSPECTORATULUI JUDEȚEAN DÂMBOVIȚA privind intervenția ameliorativă pentru îmbunătățirea rezultatelor, aprobat C.A.

Nr. crt.	Acțiuni/măsuri	Termen/perioada	Responsabili/Parteneri	Grupul țintă
1.	Realizarea de inspecții tematice în unitățile școlare cu rezultate slabe, cu scopul monitorizării implementării planurilor de măsuri stabilite la nivelul unităților de învățământ.	Anul școlar 2018-2019	Inspectorii școlari de sector	Unitățile școlare din zona de responsabilitate
2.	Realizarea de controale privind prezența elevilor și a cadrelor didactice la cursuri.	Anul școlar 2018-2019	Inspectorii școlari	Toate unitățile de învățământ liceal
3.	Verificarea desfășurării programului de pregătire suplimentară cu elevii, în afara orelor de curs.	Anul școlar 2018-2019	Inspectorii școlari de sector	Unitățile școlare din zona de responsabilitate
4.	Consilierea/formarea cadrelor didactice pe problematica evaluării rezultatelor învățării.	Anul școlar 2018-2019	Inspectorii școlari	Cadrele didactice din unitățile școlare care au obținut rezultate slabe

Președinte Comisia județeană,
Inspector școlar general,
Prof. Sorin ION

Vicepreședinte Comisia județeană,
Inspector școlar general adjunct,
Prof. Elena Cristina STROE

Secretar Comisia județeană,
Inspector școlar, prof. Cătălina HOME GHU